



งานเสวนา

“อนาคตมาตรฐานเว็บไซต์ไทยและการเข้าถึง  
แพลตฟอร์มดิจิทัลโดยสะดวกถ้วนหน้า”





# บทบาทหน้าที่ สดช

- จัดทำร่างนโยบายและแผนระดับชาติว่าด้วยการพัฒนาดิจิทัลเพื่อเศรษฐกิจและสังคม รวมถึงแผนเฉพาะด้านที่เกี่ยวกับการพัฒนาดิจิทัลเพื่อเศรษฐกิจและสังคม
- เป็นศูนย์กลางประสานงาน และให้ความร่วมมือกับหน่วยงานต่าง ๆ ที่เกี่ยวข้อง
- ติดตามความเคลื่อนไหวของสถานการณ์และแนวโน้มด้าน การพัฒนาดิจิทัลเพื่อเศรษฐกิจและสังคม รวมทั้งวิเคราะห์และวิจัย ประเด็นทางเศรษฐกิจและสังคมดิจิทัลที่มี ผลต่อการพัฒนาประเทศ
- รับผิดชอบงานธุรการของคณะกรรมการดิจิทัลเพื่อเศรษฐกิจและสังคม แห่งชาติ คณะกรรมการเฉพาะด้าน และคณะกรรมการบริหาร กองทุนพัฒนาดิจิทัลเพื่อเศรษฐกิจและสังคม เพื่อให้การพัฒนาดิจิทัล เกิดประโยชน์ต่อเศรษฐกิจและสังคมของประเทศ

“ศึกษา วิเคราะห์ และเสนอแนวนโยบายที่จะ สร้างหรือสนับสนุนให้เกิดทรัพยากรความรู้ สำหรับ ประชาชนและลดปัญหาความเหลื่อมล้ำ ในการเข้าถึงทรัพยากรความรู้ของประชาชน คน พิการ และ ผู้ด้อยโอกาส รวมทั้งการดำเนินการ อื่นใดเพื่อยกระดับคุณภาพชีวิตของประชาชน”



# การขับเคลื่อนด้านการเข้าถึงเนื้อหาและบริหารจัดการ

**อัปเดต** สื่อน้ำตาล เป็นสื่อของพื้นดิน และความอุดมสมบูรณ์ในธรรมชาติ

**สี่เหลี่ยม** รูปคน หมายถึง คนที่มีความอบอุ่น สร้างความสุข และความหวัง

**“เปรียบเทียบโซเชียลกลาง ในการขับเคลื่อนภารกิจ”**

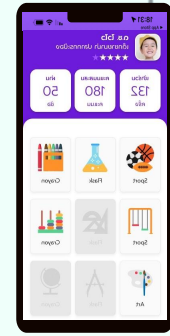
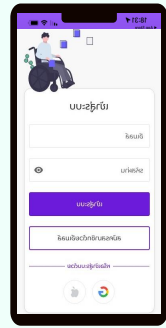
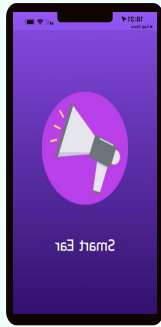
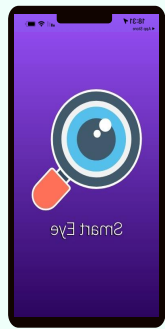
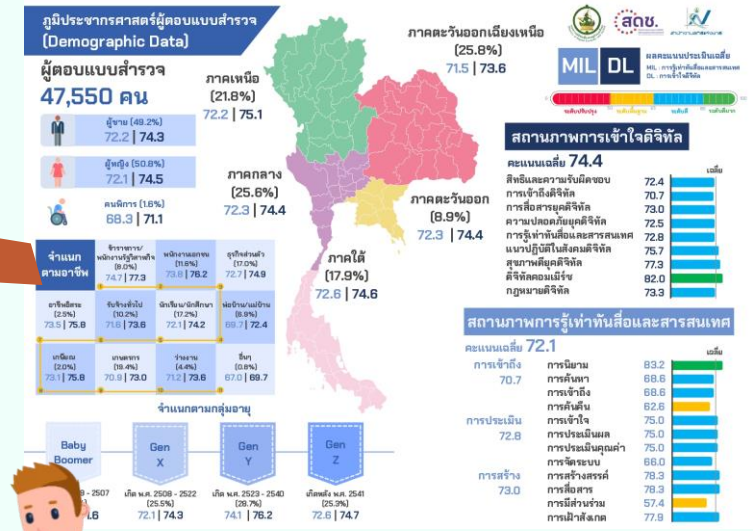

# รายงานผลการตรวจสอบเว็บไซต์หน่วยงานภาครัฐ

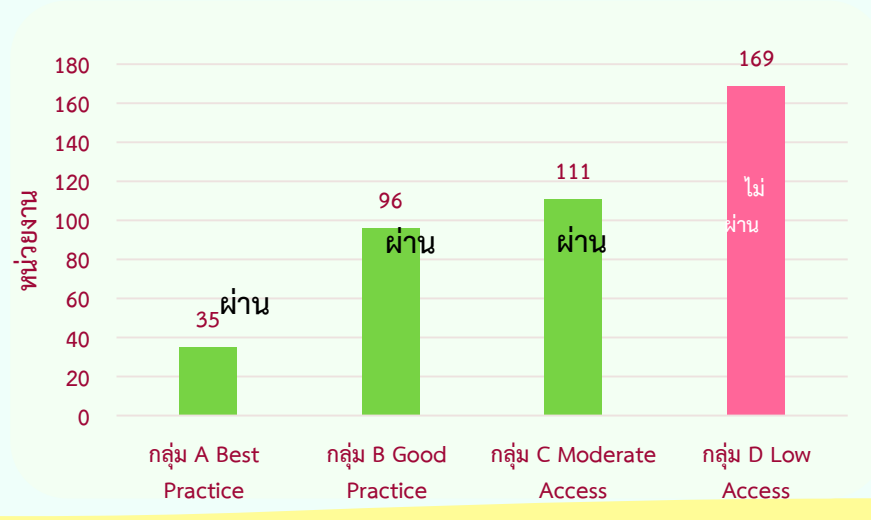
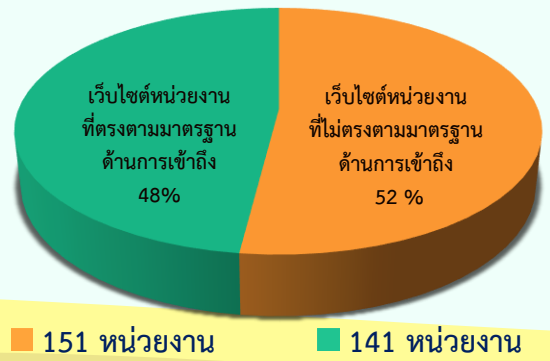
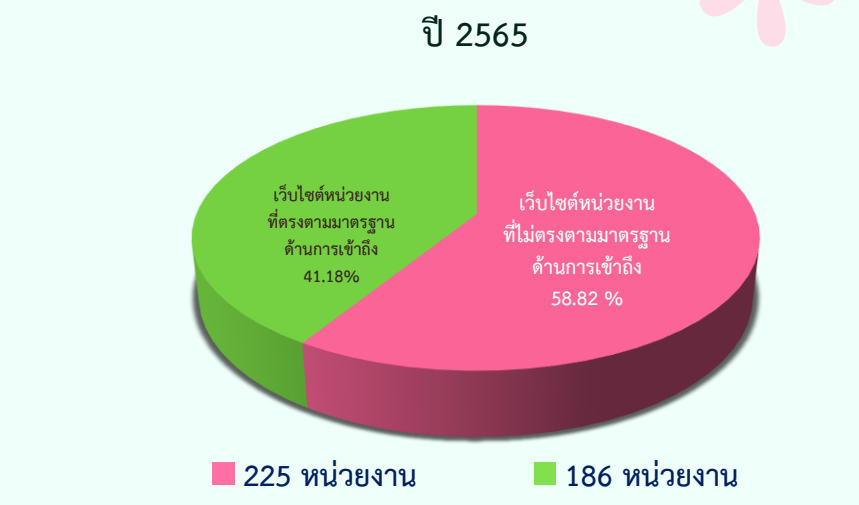
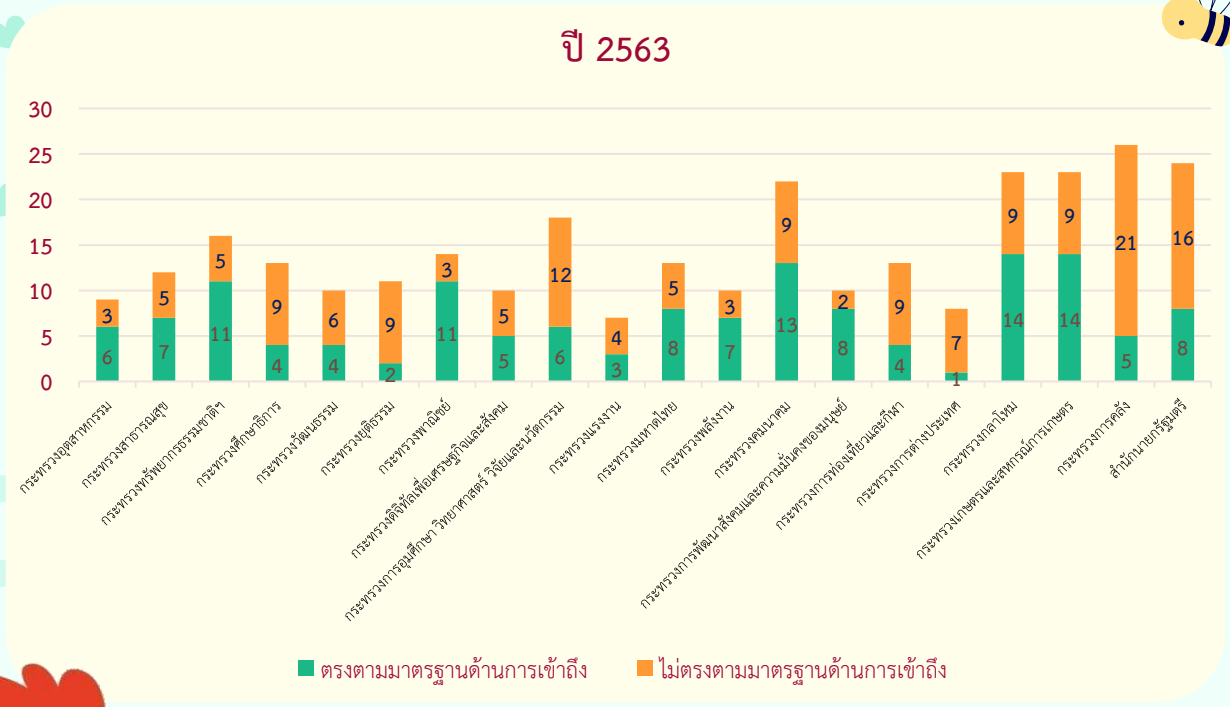

## รายงานผลการตรวจสอบเว็บไซต์หน่วยงานภาครัฐ

กลุ่ม A Best Practice คือ เว็บไซต์ที่ทุกคนสามารถเข้าถึงได้อย่างดีเยี่ยม

กลุ่ม B Good Practice คือ เว็บไซต์ที่ทุกคนสามารถเข้าถึงได้อย่างดี

ระดับ	ชื่อระดับ	จำนวน	ร้อยละ (%)	การเข้าถึง
A	Best Practice	35	8.52	ผ่าน
B	Good Practice	96	23.36	ผ่าน
C	Moderate Access	111	27	ผ่าน
D	Low Access	169	41.12	ไม่ผ่าน
รวมทั้งสิ้น 411 หน่วยงาน			100	

กลุ่ม C Moderate Access คือ เว็บไซต์ที่ทุกคนสามารถเข้าถึงได้ในระดับปานกลาง





กลุ่ม D Low Access คือ เว็บไซต์ที่ต้องอาศัยความเข้าใจเพื่อทำให้ทุกคนสามารถเข้าถึงได้ (ควรปรับปรุงอย่างยิ่ง)



# รายงานผลการฝึกอบรมการพัฒนาเว็บไซต์ที่ทุกคนเข้าถึงได้ (Web Accessibility) ให้กับบุคลากรของหน่วยงานของรัฐและเอกชน

สทช. ได้ดำเนินการฝึกอบรมฯ ให้กับหน่วยงานภาครัฐและเอกชน โดยแบ่งออกเป็น ๓ หลักสูตร ได้แก่

- 1) ผู้บริหาร (Management)
- 2) ผู้ผลิตสื่อและเผยแพร่เนื้อหา (Content Creator) และ
- 3) ระดับผู้พัฒนาระบบ (Web Developer) ระหว่างวันที่ 13 – 31 มีนาคม 2566 ณ โรงแรม เดอะบาช่า โฮเทล กรุงเทพฯ ทั้งนี้ มีผู้เข้าร่วมการฝึกอบรมฯ จำนวนทั้งสิ้น 459 คน จาก 147 หน่วยงาน

	รุ่นที่ 1	รุ่นที่ 2	รุ่นที่ 3	รุ่นที่ 4	รุ่นที่ 5	รุ่นที่ 6	รวม
 <b>ผู้บริหาร</b>	25	25	25	26	25	25	151
 <b>ผู้ผลิตสื่อและเผยแพร่เนื้อหา</b>	25	25	25	25	27	27	154
 <b>ผู้พัฒนาระบบ</b>	25	25	25	25	27	29	154
<b>รวม</b>							<b>459</b>





# บรรยากาศในการฝึกอบรมฯ

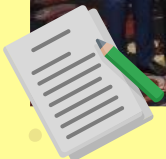



## Web Content Accessibility Guidelines (WCAG) 2.2



W3C Recommendation 05 October 2023

### ▼ More details about this document

#### This version:

<https://www.w3.org/TR/2023/REC-WCAG22-20231005/>

#### Latest published version:

<https://www.w3.org/TR/WCAG22/>

#### Latest editor's draft:

<https://w3c.github.io/wcag/guidelines/22/>

#### History:

<https://www.w3.org/standards/history/WCAG22/>

[Commit history](#)

#### Implementation report:

<https://www.w3.org/WAI/WCAG22/implementation-report/>

#### Previous Recommendation:

<https://www.w3.org/TR/WCAG21/>

#### Editors:

[Alastair Campbell](#) (Nomensa)

[Chuck Adams](#) (Oracle)

[Rachael Bradley Montgomery](#) (Library of Congress)

[Michael Cooper](#) (W3C)

[Andrew Kirkpatrick](#) (Adobe)

#### Feedback:

[GitHub w3c/wcag](#) (pull requests, new issue, open issues)



เอกสารแปลคู่มือแนวทางการพัฒนาเว็บไซต์  
ที่ทุกคนเข้าถึงได้ตามมาตรฐาน  
**WCAG**  
(Web Content Accessibility Guidelines)

The infographic features a central server icon labeled 'WCAG' with various icons around it: a laptop, a smartphone, a monitor, a database, a lock, a play button, a music note, a cloud, and a checkmark. A person with a prosthetic leg is shown at the bottom right, and a person with a prosthetic arm is shown at the bottom left. The background is light green with a blue sky and a yellow sun.

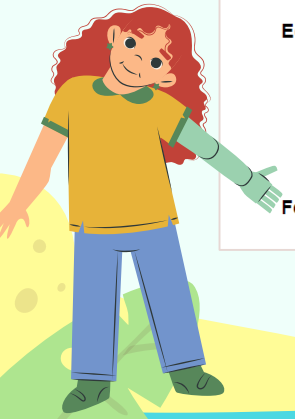





หลักการตรวจสอบเว็บไซต์ตามแนวทางการตรวจสอบตามมาตรฐาน  
 Web Content Accessibility Guidelines (WCAG) ครบ 13 องค์ประกอบ มีรายละเอียด ดังนี้

องค์ประกอบที่ 1 หมายถึง มีคำบรรยายเสียง ภาพ หรือ วิดีทัศน์ (Caption) และมีความสัมพันธ์กับสิ่งที่แสดง และโปรแกรมสกรีนรีดเดอร์สามารถอ่านข้อมูลได้

องค์ประกอบที่ 2 หมายถึง มีการใช้ Tag ให้ Keyboard สามารถเข้าถึงในส่วนต่าง ๆ ของเว็บไซต์และการเข้าถึงตามลำดับชั้นได้ (Focus Order)

องค์ประกอบที่ 3 หมายถึง มีคำอธิบายที่ชื่อเมนู

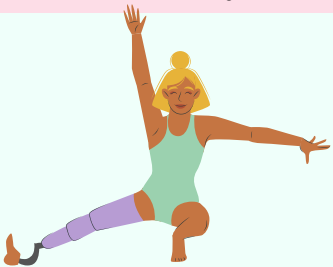

องค์ประกอบที่ 4 หมายถึง มีปุ่มควบคุมเสียง ที่สามารถหยุด ปิดเสียง หรือปรับระดับเสียงได้ และสามารถควบคุมได้ด้วยแป้นคีย์บอร์ด และสามารถจัดลำดับเนื้อหาภายในเว็บไซต์ได้

องค์ประกอบที่ 5 หมายถึง มีปุ่มหรือเมนูที่เปลี่ยนเป็นตัวอักษรให้ตัวใหญ่ขึ้นได้



องค์ประกอบที่ 6 หมายถึง เห็นหรือได้ยินเนื้อหาได้ชัดเจน รวมทั้งสามารถแยกความแตกต่างของสีพื้นหน้าและพื้นหลังได้

องค์ประกอบที่ 7 หมายถึง สามารถเข้าถึงข้อมูลด้วยแป้นพิมพ์ได้



องค์ประกอบที่ 8 หมายถึง มีการกำหนดเวลาอย่างเพียงพอเพื่อให้ผู้ใช้สามารถอ่านและใช้งานเนื้อหาได้

องค์ประกอบที่ 9 หมายถึง ไม่มีการเคลื่อนไหว กะพริบ หรือเลื่อนขึ้นลง (แสงวาบ 3 ครั้ง) หรือถ้ามี สามารถหยุดการเคลื่อนไหว กะพริบ หรือเลื่อนขึ้นลงได้

องค์ประกอบที่ 10 หมายถึง มีวิธีการให้ผู้ใช้สามารถท่องหน้าเว็บไซต์ ค้นหาเนื้อหาและทราบว่าตนเองอยู่ตำแหน่งใดในเว็บไซต์ได้ (Site Map)

องค์ประกอบที่ 11 หมายถึง ข้อความที่ใช้สามารถเข้าใจได้ง่าย



องค์ประกอบที่ 12 หมายถึง มีการออกแบบหน้าเว็บไซต์โดยใช้สัญลักษณ์ เช่น ไอคอน หรือรูปภาพที่สื่อความหมายชัดเจนและคาดเดาได้ รวมทั้งมีช่องทางแนะนำวิธีการแก้ปัญหา เช่น เมนูติดต่อเรา เมนูคำถามที่พบบ่อย หรือเมนูถาม-ตอบ เป็นต้น

องค์ประกอบที่ 13 หมายถึง เป็นเว็บไซต์ที่รองรับเทคโนโลยีเว็บไซต์ต่าง ๆ ที่หลากหลาย (Web Responsive)

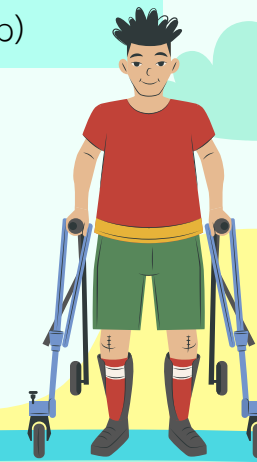

# การมอบรางวัลเพื่อเป็นการเชิดชูเกียรติให้กับหน่วยงานภาครัฐ และเอกชนที่สามารถดำเนินการพัฒนาเว็บไซต์ที่ทุกคนเข้าถึงได้

## ลำดับ 1 - 7

**Best Practice**

ลำดับที่	กระทรวง	กรม	ทีมตรวจสอบ		สมาคม คนตาบอดแห่งประเทศไทย	คนพิการ ทางการได้ยิน
			รวม	ได้คะแนน (ร้อยละ)		
1	หน่วยงานที่ไม่อยู่ในการบังคับบัญชา หรือกำกับดูแลของฝ่ายบริหาร	สำนักงานการตรวจเงิน แผ่นดิน	200	100	ผ่าน	ผ่าน
2	กระทรวงยุติธรรม	กรมบังคับคดี	200	100	ผ่าน	ผ่าน
3	กระทรวงเกษตรและสหกรณ์	กรมการข้าว	199	99.5	ผ่าน	ผ่าน
4	กระทรวงการคลัง	สำนักงานบริหารหนี้ สาธารณะ	199	99.5	ผ่าน	ผ่าน
5	หน่วยงานที่ไม่อยู่ในการบังคับบัญชา หรือกำกับดูแลของฝ่ายบริหาร	สำนักงานเลขาธิการวุฒิสภา	199	99.5	ผ่าน	ผ่าน
6	กระทรวงศึกษาธิการ	สถาบันทดสอบทางการศึกษา แห่งชาติ (องค์การมหาชน)	199	99.5	ผ่าน	ผ่าน
7	สำนักนายกรัฐมนตรี	สำนักงบประมาณ	199	99.5	ผ่าน	ผ่าน



# การมอบรางวัลเพื่อเป็นการเชิดชูเกียรติให้กับหน่วยงานภาครัฐ และเอกชนที่สามารถดำเนินการพัฒนาเว็บไซต์ที่ทุกคนเข้าถึงได้



## ลำดับ 8 - 28

ลำดับ ที่	กระทรวง	กรม	ทีมตรวจสอบ		สมาคม คนตาบอดแห่ง ประเทศไทย	คนพิการ ทางการได้ยิน
			รวม	ได้คะแนน (ร้อยละ)		
8	กระทรวงมหาดไทย	กรมการปกครอง	198	99	ผ่าน	ผ่าน
9	กระทรวงการคลัง	กรมสรรพากร	198	99	ผ่าน	ผ่าน
10	หน่วยงานที่ไม่อยู่ในการบังคับ บัญชาหรือกำกับดูแลของฝ่าย บริหาร	สำนักงานเลขาธิการสภา ผู้แทนราษฎร	198	99	ผ่าน	ผ่าน
11	กระทรวงทรัพยากรธรรมชาติและ สิ่งแวดล้อม	กรมทรัพยากรน้ำ	198	99	ผ่าน	ผ่าน
12	กระทรวงแรงงาน	กรมการจัดหางาน	198	99	ผ่าน	ผ่าน
13	กระทรวงศึกษาธิการ	สถาบันส่งเสริมการสอน วิทยาศาสตร์และเทคโนโลยี	197	98.5	ผ่าน	ผ่าน
14	กระทรวงพลังงาน	สำนักงานกองทุนน้ำมัน เชื้อเพลิง	196	98	ผ่าน	ผ่าน
15	กระทรวงเกษตรและสหกรณ์	กรมวิชาการเกษตร	196	98	ผ่าน	ผ่าน
16	กระทรวงการอุดมศึกษา วิทยาศาสตร์ วิจัยและนวัตกรรม	มหาวิทยาลัยราชภัฏชัยภูมิ	196	98	ผ่าน	ผ่าน
17	กระทรวงการอุดมศึกษา วิทยาศาสตร์ วิจัยและนวัตกรรม	สำนักงานพัฒนาเทคโนโลยี อวกาศและภูมิสารสนเทศ (องค์การมหาชน)	195	97.5	ผ่าน	ผ่าน

ลำดับ ที่	กระทรวง	กรม	ทีมตรวจสอบ		สมาคม คนตาบอดแห่ง ประเทศไทย	คนพิการ ทางการได้ยิน
			รวม	ได้คะแนน (ร้อยละ)		
18	กระทรวงการคลัง	กองทุนบำเหน็จบำนาญ ข้าราชการ	195	97.5	ผ่าน	ผ่าน
19	กระทรวงเกษตรและสหกรณ์	กรมส่งเสริมการเกษตร	194	97	ผ่าน	ผ่าน
20	กระทรวงการคลัง	กรมศุลกากร	194	97	ผ่าน	ผ่าน
21	กระทรวงคมนาคม	บริษัท รถไฟฟ้า ร.ฟ.ท. จำกัด	194	97	ผ่าน	ผ่าน
22	กระทรวงมหาดไทย	กรมส่งเสริมการปกครอง ท้องถิ่น	193	96.5	ผ่าน	ผ่าน
23	กระทรวงดิจิทัลเพื่อเศรษฐกิจ และสังคม	บริษัท โทรคมนาคมแห่งชาติ จำกัด (มหาชน)	193	96.5	ผ่าน	ผ่าน
24	หน่วยงานที่ไม่อยู่ในการบังคับ บัญชาหรือกำกับดูแลของฝ่าย บริหาร	สำนักงานอัยการสูงสุด	193	96.5	ผ่าน	ผ่าน
25	กระทรวงคมนาคม	กรมการขนส่งทางบก	191	95.5	ผ่าน	ผ่าน
26	กระทรวงเกษตรและสหกรณ์	สำนักงานเศรษฐกิจการเกษตร	187	93.5	ผ่าน	ผ่าน
27	กระทรวงการคลัง	ธนาคารออมสิน	187	93.5	ผ่าน	ผ่าน
28	กระทรวงการคลัง	สำนักงานปลัด กระทรวงการคลัง	184	92	ผ่าน	ผ่าน

# การมอบรางวัลเพื่อเป็นการเชิดชูเกียรติให้กับหน่วยงานภาครัฐ และเอกชนที่สามารถดำเนินการพัฒนาเว็บไซต์ที่ทุกคนเข้าถึงได้



## ลำดับ 29 - 50

ลำดับ ที่	กระทรวง	กรม	ทีมตรวจสอบ		สมาคม คนตาบอดแห่ง ประเทศไทย	คนพิการ ทางการได้ยิน	ลำดับ ที่	กระทรวง	กรม	ทีมตรวจสอบ		สมาคม คนตาบอดแห่ง ประเทศไทย	คนพิการ ทางการได้ยิน
			รวม	ได้คะแนน (ร้อยละ)						รวม	ได้คะแนน (ร้อยละ)		
29	กระทรวงดิจิทัลเพื่อเศรษฐกิจและสังคม	สำนักงานคณะกรรมการดิจิทัลเพื่อเศรษฐกิจและสังคมแห่งชาติ	181	90.5	ผ่าน	ผ่าน	40	กระทรวงแรงงาน	สำนักงานประกันสังคม	170	85	ผ่าน	ผ่าน
30	กระทรวงยุติธรรม	กรมคุ้มครองสิทธิและเสรีภาพ	180	90	ผ่าน	ผ่าน	41	สำนักนายกรัฐมนตรี	กองทุนสนับสนุนการสร้างเสริมสุขภาพ	169	84.5	ผ่าน	ผ่าน
31	หน่วยงานที่ไม่อยู่ในการบังคับบัญชาหรือกำกับดูแลของฝ่ายบริหาร	องค์การกระจายเสียงและแพร่ภาพสาธารณะแห่งประเทศไทย	178	89	ผ่าน	ผ่าน	42	กระทรวงเกษตรและสหกรณ์	กรมประมง	167	83.5	ผ่าน	ผ่าน
32	กระทรวงดิจิทัลเพื่อเศรษฐกิจและสังคม	สำนักงานปลัดกระทรวงดิจิทัลเพื่อเศรษฐกิจและสังคม	178	89	ผ่าน	ผ่าน	43	กระทรวงการอุดมศึกษา วิทยาศาสตร์ วิจัยและนวัตกรรม	มหาวิทยาลัยเทคโนโลยีราชมงคลศรีวิชัย	165	82.5	ผ่าน	ผ่าน
33	กระทรวงคมนาคม	กรมทางหลวง	178	89	ผ่าน	ผ่าน	44	กระทรวงการคลัง	กองทุนการออมแห่งชาติ	164	82	ผ่าน	ผ่าน
34	กระทรวงการอุดมศึกษา วิทยาศาสตร์ วิจัยและนวัตกรรม	มหาวิทยาลัยราชภัฏร้อยเอ็ด	176	88	ผ่าน	ผ่าน	45	กระทรวงพลังงาน	กรมธุรกิจพลังงาน	164	82	ผ่าน	ผ่าน
35	กระทรวงทรัพยากรธรรมชาติและสิ่งแวดล้อม	กรมป่าไม้	175	87.5	ผ่าน	ผ่าน	46	สำนักนายกรัฐมนตรี	สำนักงานคณะกรรมการการรักษาความมั่นคงปลอดภัยไซเบอร์แห่งชาติ	158	79	ผ่าน	ผ่าน
36	สำนักนายกรัฐมนตรี	สำนักงานขับเคลื่อนการปฏิรูปประเทศ ยุทธศาสตร์ชาติ และการสร้างความสามัคคีปรองดอง	175	87.5	ผ่าน	ผ่าน	47	กระทรวงการอุดมศึกษา วิทยาศาสตร์ วิจัยและนวัตกรรม	สำนักงานปลัดกระทรวงการอุดมศึกษา วิทยาศาสตร์ วิจัยและนวัตกรรม	151	75.5	ผ่าน	ผ่าน
37	กระทรวงการอุดมศึกษา วิทยาศาสตร์ วิจัยและนวัตกรรม	สถาบันวิจัยวิทยาศาสตร์และเทคโนโลยีแห่งประเทศไทย	174	87	ผ่าน	ผ่าน	48	กระทรวงการอุดมศึกษา วิทยาศาสตร์ วิจัยและนวัตกรรม	มหาวิทยาลัยแม่ฟ้าหลวง	137	68.5	ผ่าน	ผ่าน
38	กระทรวงการอุดมศึกษา วิทยาศาสตร์ วิจัยและนวัตกรรม	มหาวิทยาลัยราชภัฏธนบุรี	172	86	ผ่าน	ผ่าน	49	กระทรวงวัฒนธรรม	ศูนย์มานุษยวิทยาสิรินธร (องค์การมหาชน)	100	50	ผ่าน	ผ่าน
39	กระทรวงทรัพยากรธรรมชาติและสิ่งแวดล้อม	กรมส่งเสริมคุณภาพสิ่งแวดล้อม	170	85	ผ่าน	ผ่าน	50	กระทรวงการพัฒนาสังคมและความมั่นคงของมนุษย์	กรมส่งเสริมและพัฒนาคุณภาพชีวิตคนพิการ	100	50	ผ่าน	ผ่าน

การมอบรางวัลเพื่อเป็นการเชิดชูเกียรติให้กับหน่วยงานภาครัฐ  
และเอกชนที่สามารถดำเนินการพัฒนาเว็บไซต์ที่ทุกคนเข้าถึงได้



บรรยากาศงานสัมมนาฯ



รางวัล Thailand Digital Accessibility (TDA) Award 2023

# การพัฒนาแอปพลิเคชันสำหรับคนพิการของกระทรวงดิจิทัลเพื่อเศรษฐกิจและสังคม

## ระบบการเชื่อมโยงบริการดิจิทัลสำหรับผู้พิการ (Digital Service For Disability : D4D)

### Smart Eye

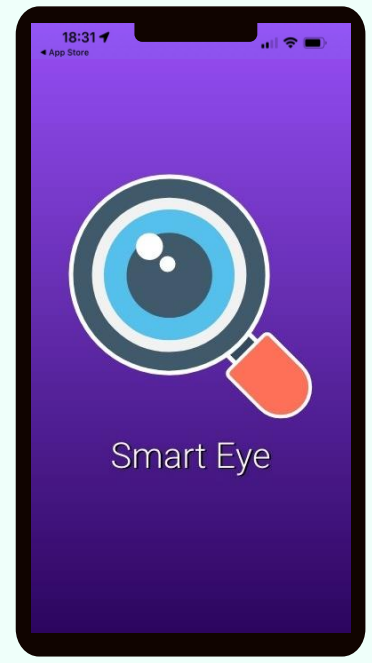

ช่วยงานคนพิการ  
ทางสายตาอ่านเอกสาร

### Smart Ear

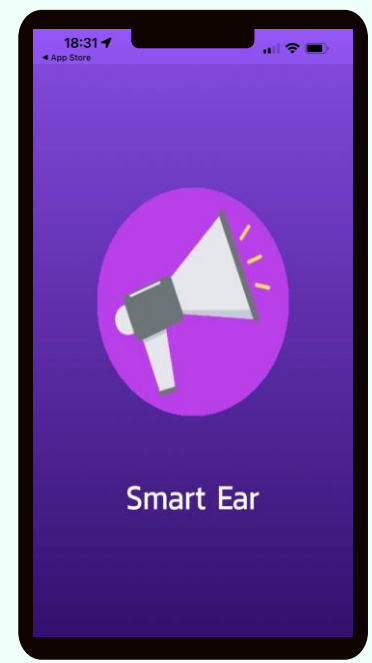

ช่วยให้คนพิการทางการได้ยิน  
วิเคราะห์เสียง

### Smart Wheelchair

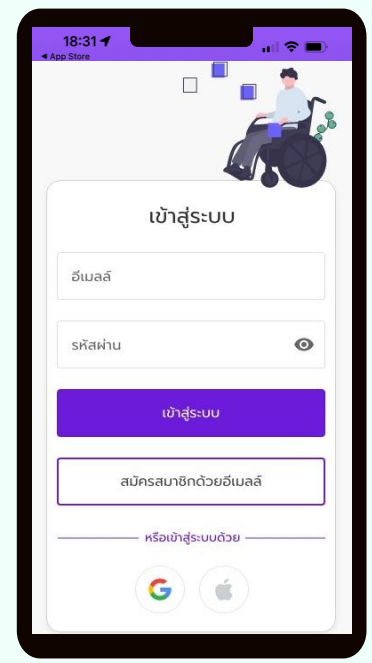

ช่วยให้คนพิการทางการเคลื่อนไหว  
หาจุดให้บริการรถเข็นในสถานที่  
สำคัญต่าง ๆ

### Smart Brain

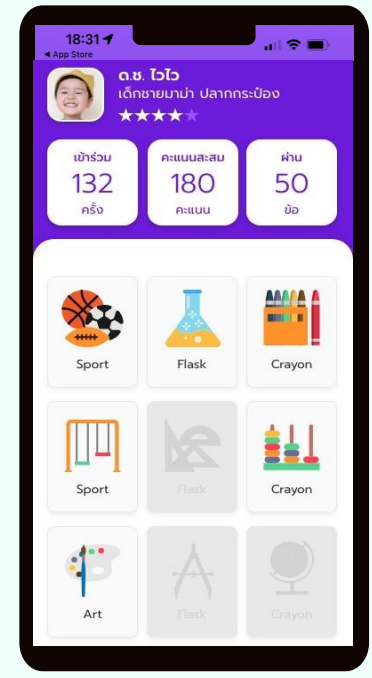

พัฒนาทักษะการเรียนรู้  
ให้กับคนพิการทางสติปัญญา



# การพัฒนาแอปพลิเคชันสำหรับคนพิการของกระทรวงดิจิทัลเพื่อเศรษฐกิจและสังคม

## ระบบต้นแบบบริการดิจิทัลภาครัฐสำหรับคนพิการและผู้สูงอายุ

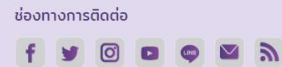
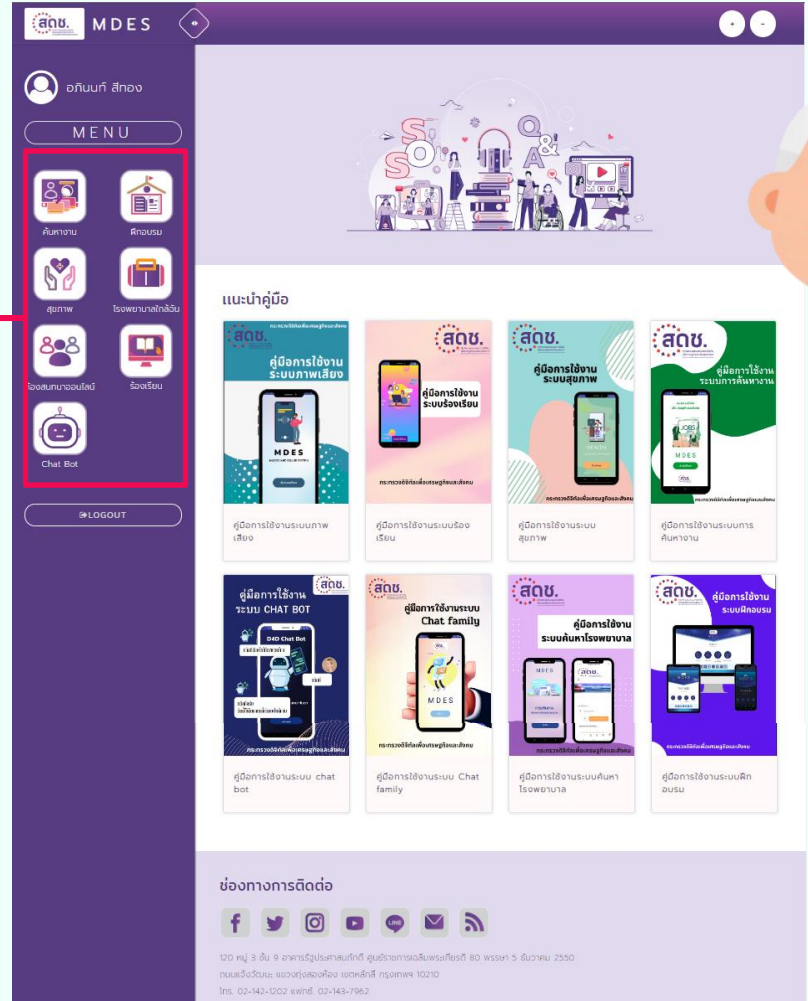
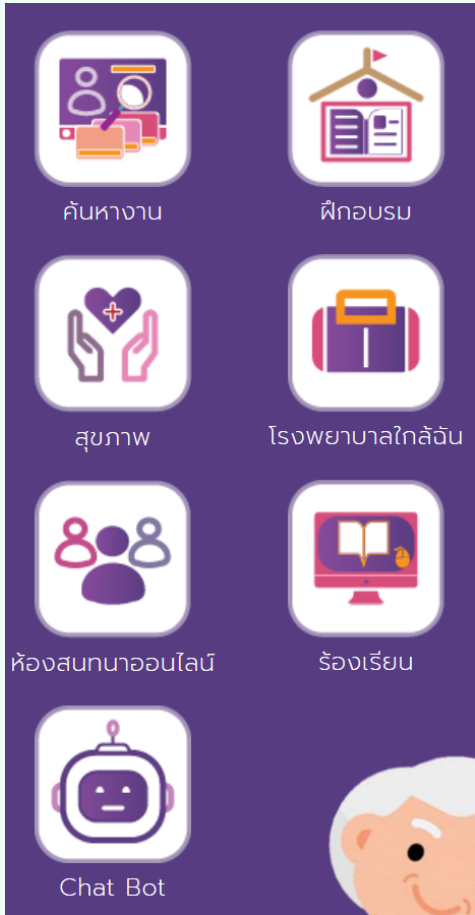

120 หมู่ 3 ต. 9 อาคารรัฐประศาสนภักดี ศูนย์ราชการเฉลิมพระเกียรติฯ 80 พรรษา 5 ธันวาคม 2550  
ถนนแจ้งวัฒนะ แขวงทุ่งสองห้อง เขตหลักสี่ กรุงเทพมหานคร 10210  
โทร: 02-142-1002 แฟกซ์: 02-143-7962

# การพัฒนาแอปพลิเคชันสำหรับคนพิการของกระทรวงดิจิทัลเพื่อเศรษฐกิจและสังคม



## การพัฒนาแอปพลิเคชันเพื่อส่งเสริมและสนับสนุนการเข้าถึงสำหรับคนพิการเพิ่มเติม

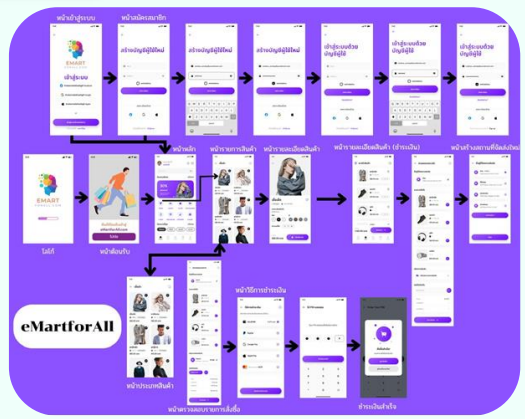

**eMart for All**  
ระบบอี-คอมเมิร์ซเพื่อสนับสนุนการซื้อสินค้า

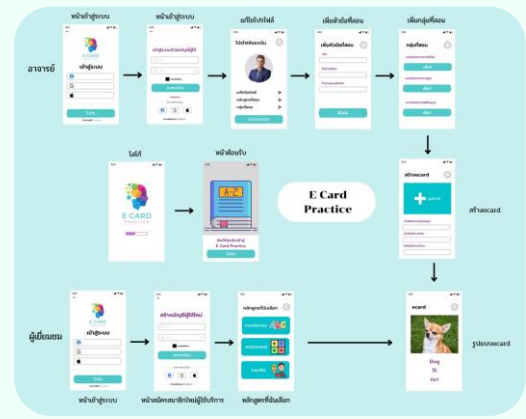

**eCard Practice for All**  
ระบบการเรียนรู้คำศัพท์ 3 ภาษา

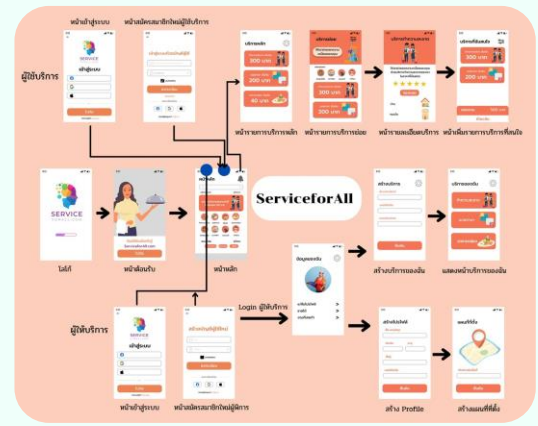

**Services for All**  
ระบบศูนย์รวมการบริการ



**eLearning for All**  
ระบบศูนย์รวมหลักสูตรฝึกอบรม

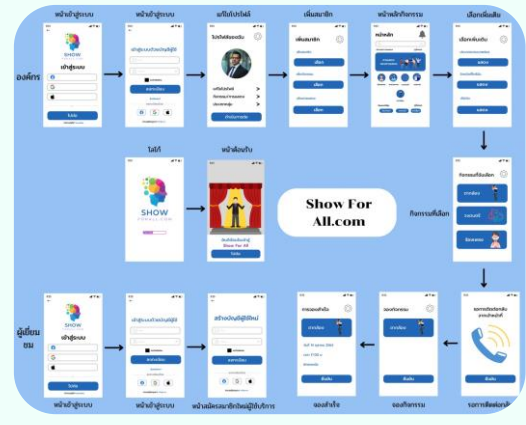

**Show For All**  
ระบบศูนย์รวมการแสดงความสามารถ





# การพัฒนาแอปพลิเคชันสำหรับคนพิการของกระทรวงดิจิทัลเพื่อเศรษฐกิจและสังคม



## การพัฒนาแอปพลิเคชันเพื่อส่งเสริมและสนับสนุนการเข้าถึงสำหรับคนพิการเพิ่มเติม

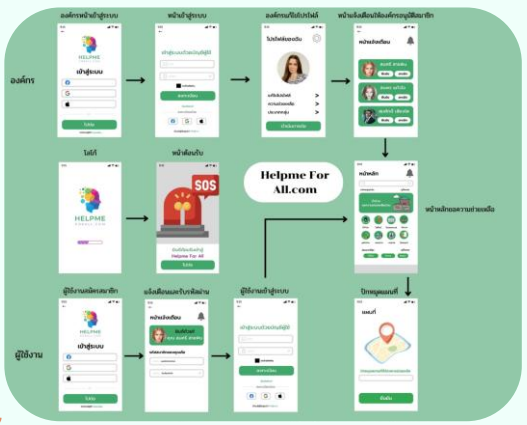
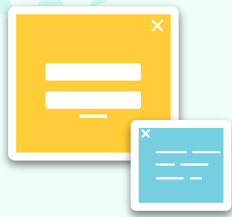

Help for All  
ระบบให้การช่วยเหลือรับปัญหา

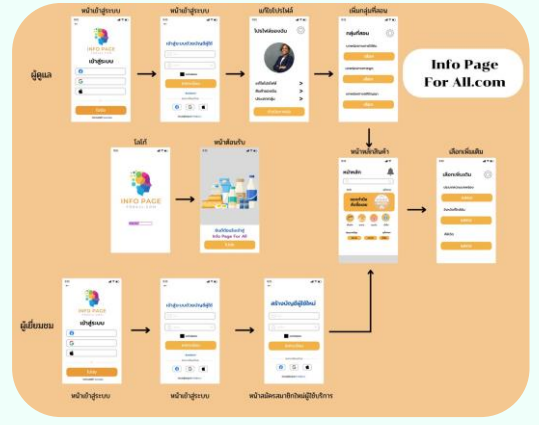

InfoPage for All  
ระบบศูนย์รวมข้อมูลศูนย์ฯ

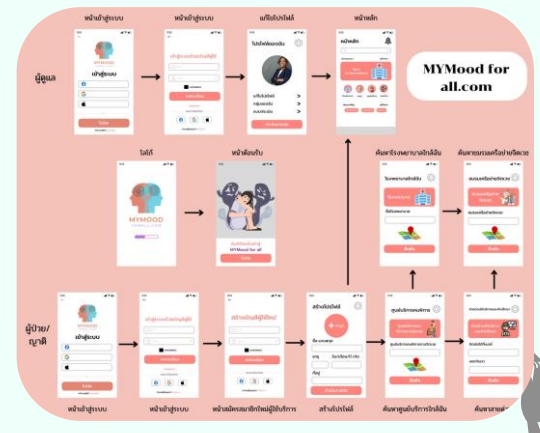

My Mood For All  
ระบบประเมินสุขภาพทางจิต



# การขับเคลื่อนการพัฒนาแอปพลิเคชันสำหรับคนพิการ

## ศูนย์รวมแอปพลิเคชันสำหรับคนพิการ ONDE D4D APP PORTAL

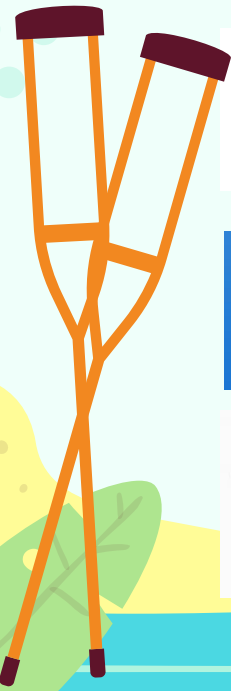
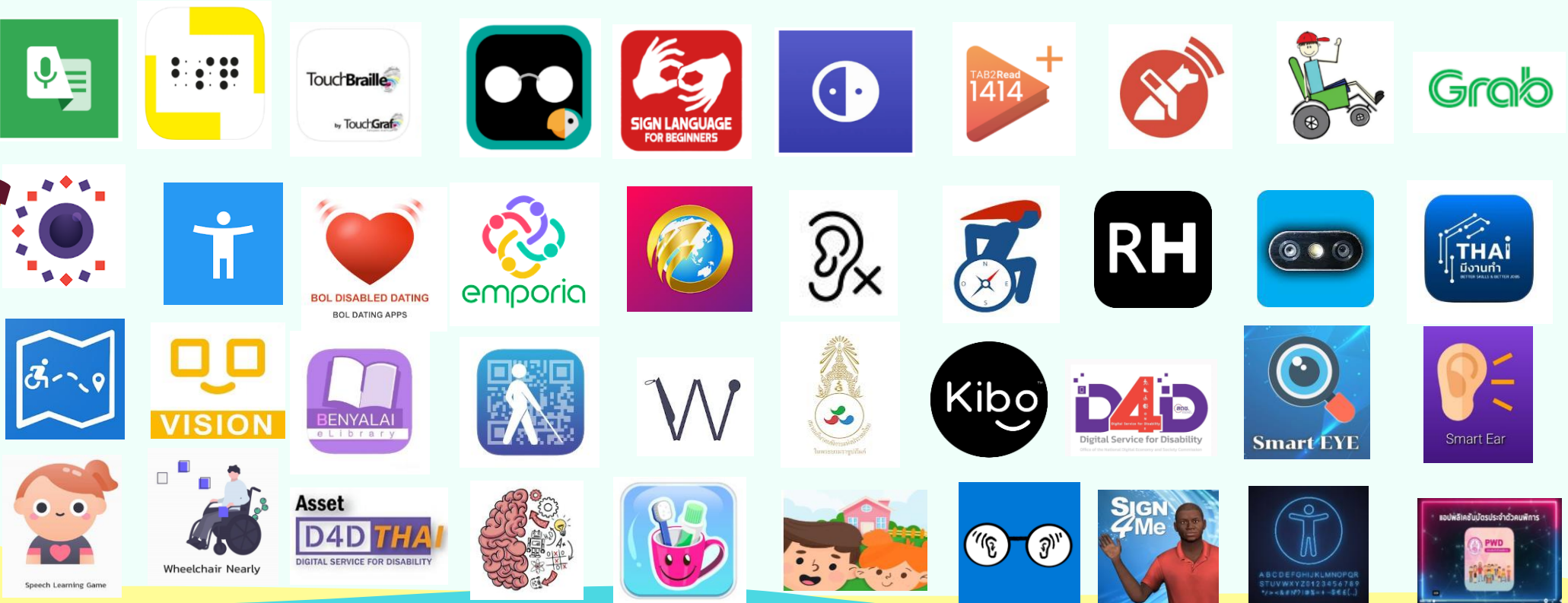
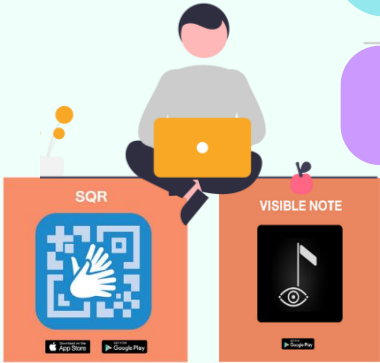

# ศูนย์ดิจิทัลชุมชน

1. สมาคมนวัตกรรมเพื่อคนพิการทางสติปัญญา (ศูนย์ดิจิทัลชุมชน เสนานิคม) แขวงลาดยาว เขตจตุจักร จังหวัดกรุงเทพมหานคร
2. มูลนิธิออทิสติกไทย (ศูนย์ดิจิทัลชุมชน มูลนิธิออทิสติกไทย บางพรหม) แขวงตลิ่งชัน เขตบาง พรหม จังหวัดกรุงเทพมหานคร
3. วิทยาลัยเทคโนโลยีพระมหาไถ่พัทยา (ศูนย์ดิจิทัลชุมชนวิทยาลัยเทคโนโลยีพระมหาไถ่พัทยา) ต. าบลหนองปรือ อ. าบอบางละมุง จังหวัดชลบุรี
4. โรงเรียนเศรษฐเสถียร (ศูนย์ดิจิทัลชุมชนโรงเรียนเศรษฐเสถียร) ถนนนครไชยศรี เขตดุสิต กรุงเทพมหานคร
5. โรงเรียนศรีสังวาลย์ (ศูนย์ดิจิทัลชุมชนโรงเรียนศรีสังวาลย์) ต. าบอบางตลาด อ. าบอบปากเกร็ด จังหวัดนนทบุรี
6. โรงเรียนโสตศึกษาทุ่งมหาเมฆ (ศูนย์ดิจิทัลชุมชนโรงเรียนโสตศึกษาทุ่งมหาเมฆ) ทุ่งมหาเมฆ สาทร กรุงเทพมหานคร
7. ศูนย์การศึกษาพิเศษ (ศูนย์ดิจิทัลชุมชน ศูนย์การศึกษาพิเศษ (ส่วนกลาง)) ดินแดง กรุงเทพมหานคร





ขอบคุณค่ะ/ครับ

