



กรมป่าไม้

# นโยบายส่งเสริมป่าเศรษฐกิจ

ดร.สุวรรณ ตั้งมิตรเจริญ

ผู้เชี่ยวชาญสำนักส่งเสริมการปลูกป่า กรมป่าไม้

นำเสนอในการประชุมวิชาการประจำปี สวทช. ครั้งที่ 17 (NAC2022) หัวข้อ อุตสาหกรรมป่าไม้:  
สู่เศรษฐกิจคาร์บอนเป็นกลาง หัวข้อเสวนาเรื่อง ไม้เศรษฐกิจไทยที่เป็นกลไกหลักในยุคคาร์บอนเป็นกลาง  
วันที่ 29 มีนาคม 2565

# เนื้อหา

- ยุทธศาสตร์และนโยบายระดับชาติที่เกี่ยวข้องกับป่าเศรษฐกิจที่ควรรู้
- กรมป่าไม้มียุทธศาสตร์และแผนงานด้านป่าเศรษฐกิจอย่างไร
- ผลดำเนินงานด้านส่งเสริมในช่วง 5 ปีที่ผ่านมา และแผนปฏิบัติงานปี 2565 ปี มีอะไรบ้าง
- สรุป/ปัจจัยส่งเสริม

แผนพัฒนาเศรษฐกิจและสังคมแห่งชาติ ฉบับที่ 12 (พ.ศ. 2560 – 2564)

ยุทธศาสตร์ชาติ ระยะ 20 ปี (พ.ศ. 2561 – 2580)

แผนแม่บทภายใต้ยุทธศาสตร์ชาติ

แผนการปฏิรูปประเทศ

ยุทธศาสตร์กระทรวงทรัพยากรธรรมชาติและสิ่งแวดล้อม ระยะ 20 ปี (พ.ศ.2560-2579)

ยุทธศาสตร์ป่าไม้ ระยะ 20 ปี (พ.ศ.2560-2579)

ปี 2580  
15 % (48.52 ล้านไร่)



ปี 2570  
12 % (38.82 ล้านไร่)



ปี 2565  
10 % (32.35 ล้านไร่)

ป่าเศรษฐกิจ

15 %

ป่าอนุรักษ์  
35 %

พื้นที่สีเขียว  
ในเขตเมือง  
5 %

สุวรรณภูมิ 15 ต.ธ. 2565 กรมป่าไม้



# ศักยภาพการดูดกลืนก๊าซเรือนกระจก ในสาขาป่าไม้และการใช้ประโยชน์ที่ดิน

ยุทธศาสตร์ชาติ  
20 ปี

พื้นที่ป่าธรรมชาติ (ร้อยละ 35)	113.23 ล้านไร่
พื้นที่ป่าเศรษฐกิจ (ร้อยละ 15)	48.52 ล้านไร่
พื้นที่สีเขียวในเขตเมืองและชนบท (ร้อยละ 5)	16.17 ล้านไร่



ศักยภาพการ  
ดูดกลืน GHG สุทธิ  
~120 MtCO<sub>2</sub>e

## ป่าธรรมชาติ

พื้นที่ปัจจุบัน	102.04	ล้านไร่
พื้นที่ปลูกเพิ่ม ณ พ.ศ. 2580	11.29	ล้านไร่

- ป่าสงวนแห่งชาติ + ปลูกเพิ่ม 0.97 ล้านไร่
- พื้นที่ คทช. (ลุ่มน้ำ 1,2) + ปลูกเพิ่ม 3.22 ล้านไร่
- ป่าชุมชน + ปลูกเพิ่ม 0.3 ล้านไร่
- ป่าไม้ถาวร (ลุ่มน้ำ 1,2) + ปลูกเพิ่ม 0.06 ล้านไร่
- พื้นที่ป่าที่เหลือนอกเขตที่ดินของรัฐ (พ.ศ. 2484)

▪ ป่าอนุรักษ์ + ปลูกเพิ่ม 1.28 ล้านไร่

▪ ป่าชายเลน + ปลูกเพิ่ม 0.3 ล้านไร่

▪ พื้นที่ ส.ป.ก. + ปลูกเพิ่ม 3.689 ล้านไร่

▪ พื้นที่ไม้จำแนก + ปลูกเพิ่ม (ลุ่มน้ำ 1, 2) 0.42 ล้านไร่

▪ พื้นที่นิคมสร้างตนเอง + ปลูกเพิ่ม 0.586 ล้านไร่

▪ พื้นที่นิคมสหกรณ์ + ปลูกเพิ่ม 0.466 ล้านไร่

▪ ที่ราชพัสดุ

▪ ที่ น.ส.ล.



พื้นที่ประเทศไทย  
323.52 ล้านไร่

## ป่าเศรษฐกิจ

พื้นที่ปัจจุบัน	32.65	ล้านไร่
พื้นที่ปลูกเพิ่ม ณ พ.ศ. 2580	15.99	ล้านไร่

- พื้นที่ คทช. (ลุ่มน้ำ 3, 4, 5) + ปลูกเพิ่ม 1.85 ล้านไร่
- ป่าไม้ถาวร (ลุ่มน้ำ 3,4,5) + ปลูกเพิ่ม 1.04 ล้านไร่

▪ พื้นที่ ส.ป.ก. ในเขตป่าสงวน + ปลูกเพิ่ม 7.2 ล้านไร่

▪ สวนป่าของ ออป.

▪ พื้นที่ปลูกยางพารา - ลดลง 4.6 ล้านไร่

▪ พื้นที่เอกชน(ที่ดินกรรมสิทธิ์) + ปลูกเพิ่ม 10.5 ล้านไร่

▪ อื่นๆ (ปาล์มน้ำมัน, ยูคาลิปตัส)

## พื้นที่สีเขียวในเขตเมืองและชนบท

เพิ่มพื้นที่สีเขียวในเมืองและชนบท ทุกจังหวัด รวมทั้งประเทศ 3 ล้านไร่

เป้าหมายหลักของพื้นที่สีเขียวเพื่อการใช้ประโยชน์ตามยุทธศาสตร์ชาติ 20ปี  
(ป่าเศรษฐกิจตามนโยบายป่าไม้แห่งชาติ)  
ร้อยละ 15 ของพื้นที่ประเทศ (48.5 ล้านไร่)

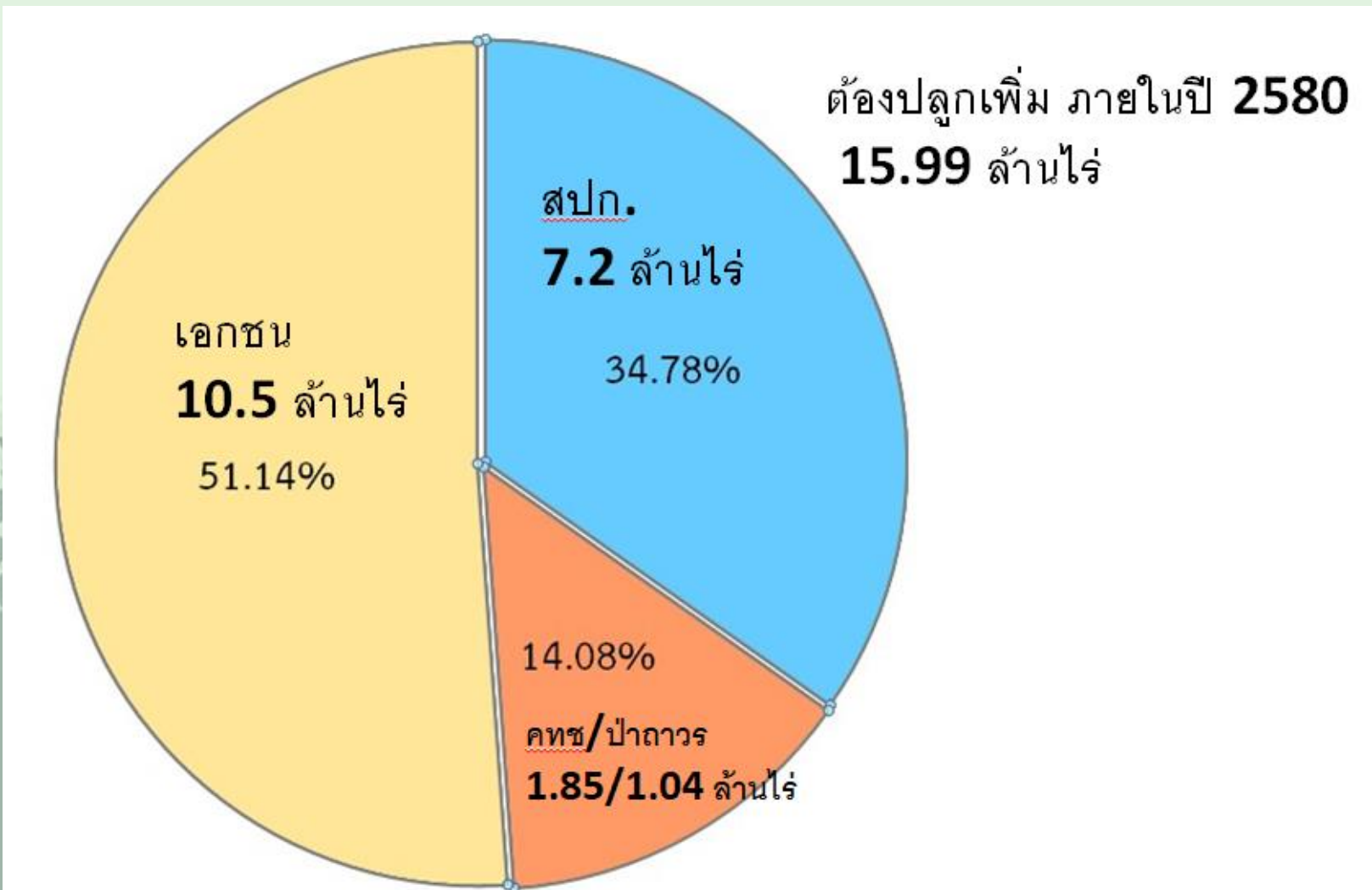



# ตัวอย่างแพลตฟอร์มขับเคลื่อน BCG Model ในรูปแบบจตุภาคี

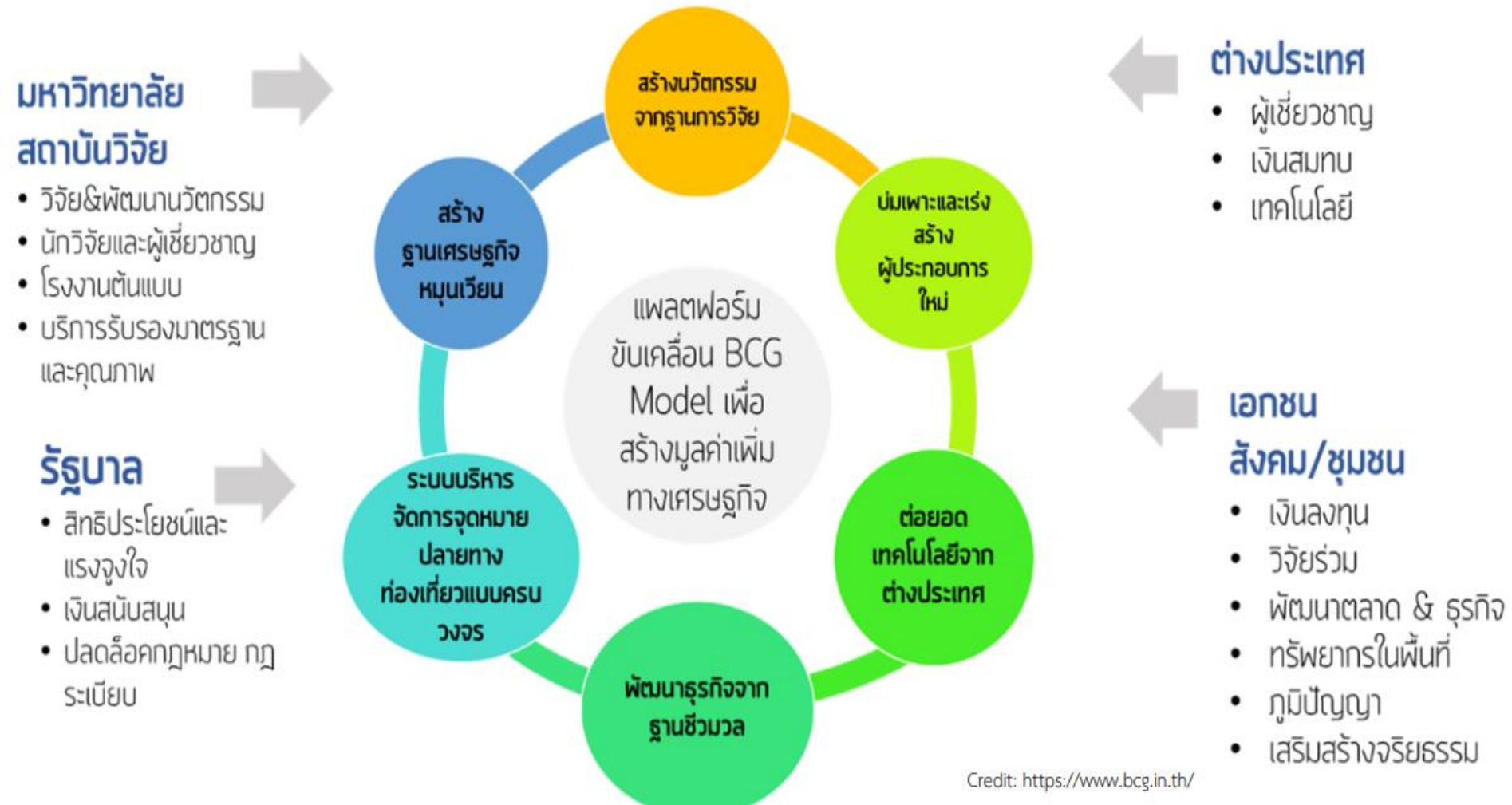



## กลุ่มเป้าหมายที่เข้าร่วม

### กลุ่มที่ 1 : สถาบันวิจัย และมหาวิทยาลัย

คณะวนศาสตร์ มหาวิทยาลัยเกษตรศาสตร์  
มหาวิทยาลัยแม่โจ้-แพร่  
มหาวิทยาลัยเทคโนโลยีราชมงคล  
มหาวิทยาลัยราชภัฏ  
วิทยาลัยชุมชนแพร่ สถาบันวิทยาลัยชุมชน

### กลุ่มที่ 2 : กลุ่มอุตสาหกรรม/บริษัท

องค์การอุตสาหกรรมป่าไม้  
สหกรณ์สวนป่าภาคเอกชน  
สภาอุตสาหกรรม  
สมาคมธุรกิจไม้โตเร็ว  
สมาคมธุรกิจไม้  
สมาคมการค้าชีวมวลไทย  
สภาหอการค้า  
สมาคมไม้ไทย  
สภาเกษตรกรแห่งชาติ  
กลุ่มบริษัทสวนกิติ  
บริษัท ไทยออร์คิดส์ แอนด์ เอสมท จำกัด  
บริษัท ไทย ออร์คิดส์ แอนด์ จำกัด  
บริษัท ทรินเทคไบโอยี จำกัด  
บจก. เอ ซู ที โปร (AZE Pro)  
บริษัท ซีที พรอสเพอร์ กู๊ป จำกัด

บจก. ชินชา (แปรรูปไม้ไผ่)  
บริษัท ทีพีแอนด์ คอร์ปอเรชั่น จำกัด  
บริษัท ไบโอมอส เอ็กซ์เชนจ์ จำกัด  
บริษัท อุตสาหกรรมดีสโอดี  
บจก.แบบบิวท์ออร์ม (แปรรูปไม้ไผ่)  
วิสาหกิจชุมชน ชนบทไม้กฤษณา (ไม้กฤษณา) แห่ง  
ประเทศไทย  
วิสาหกิจชุมชนกฤษณาวิทย์  
วิสาหกิจชุมชนผู้ค้าเฟอร์นิเจอร์หวดง พ.คอนมูอ  
วิสาหกิจชุมชนไผ่แม่สุก ลำปาง

# BCG in action : นิคมอุตสาหกรรมไม้เศรษฐกิจ (Wood Industrial Cluster)

### กลุ่มที่ 3 : ผู้ลงทุน/เงินทุน

ธาวช. และ PMU  
หน่วยงานให้ทุนภาครัฐ (สวรส./NIA)  
สวทช. (ITAP/สท.)  
บริษัท ธนาคารวิบูลิซิตี จำกัด  
ตลาดหลักทรัพย์แห่งประเทศไทย  
สำนักงานคณะกรรมการกำกับหลักทรัพย์และตลาดหลักทรัพย์ (ก.ล.ต.)  
เครือข่ายทุน investment banks  
investment agencies

### กลุ่มที่ 4 : ภาครัฐ/นโยบาย

กรมป่าไม้  
ธนาคารเพื่อการเกษตรและสหกรณ์การเกษตร  
สำนักงานปฏิรูปที่ดินเพื่อการเกษตร  
สำนักงานพัฒนาเศรษฐกิจจากฐานชีวภาพ (องค์การมหาชน)  
สำนักงานปรมาณู  
กรมพัฒนาธุรกิจการค้า กระทรวงพาณิชย์

### กลุ่มที่ 5 : กลุ่มสถาบัน

สมาคมศิษย์เก่าวนศาสตร์  
กลุ่มภาคฐาน มอช.(กระทรวงอุตสาหกรรม)  
สำนักงานคณะกรรมการส่งเสริมการลงทุน  
สำนักงานเศรษฐกิจการคลัง  
สมาคมสถาบันกษัตริย์ ไบโอบรมราชูปถัมภ์

# Wood Supply Chain

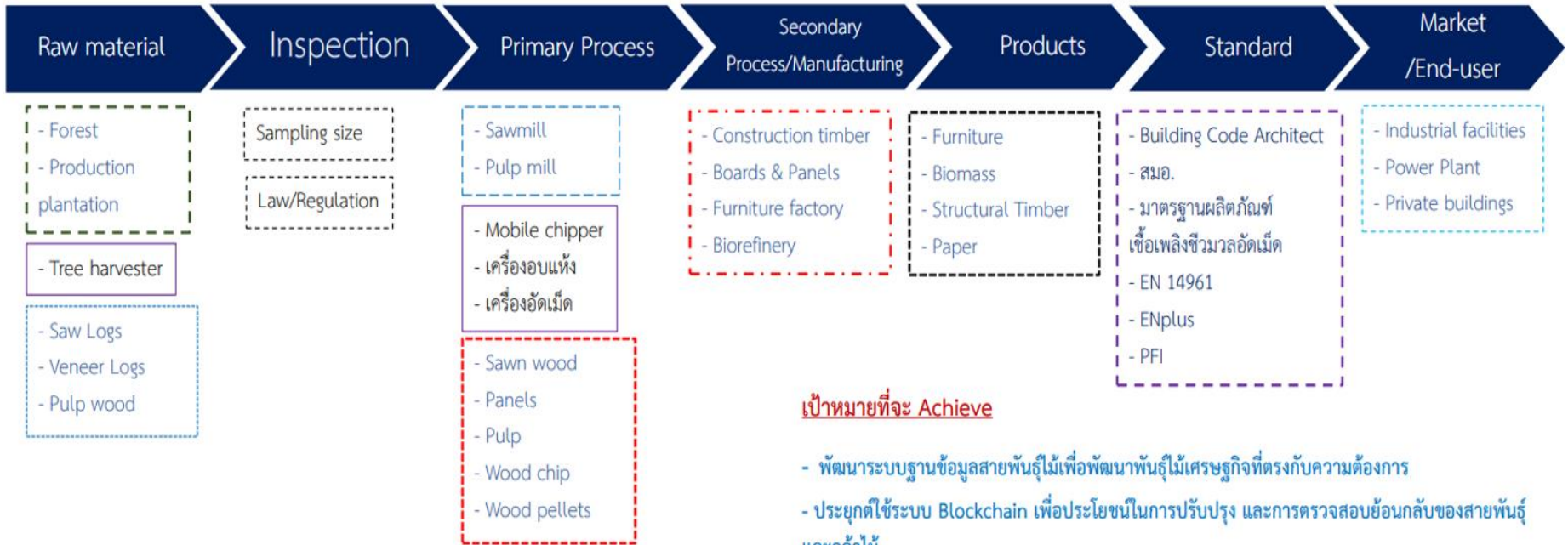

## ปัญหาและอุปสรรค

- 1) ขาดระบบฐานข้อมูลสายพันธุ์ไม้, องค์ความรู้เรื่องจีโนไทป์เพื่อพัฒนาพันธุ์ไม้เศรษฐกิจ
- 2) ขาดระบบฐานข้อมูล passport data และ descriptor ตามมาตรฐานสากล
- 3) ขาดองค์กรเพื่อรับรองกระบวนการรักษาคุณภาพเนื้อไม้ที่ได้มาตรฐานโลก
- 4) ขาดการบริหารจัดการห่วงโซ่อุปทานที่ดี
- 5) ขาดทักษะผู้ประกอบการรุ่นใหม่ที่เกี่ยวข้องกับอุตสาหกรรมไม้เพื่อการก่อสร้าง แปรรูปและการตกแต่ง
- 6) ขาดส่งเสริมความเข้าใจให้กับเกษตรกรที่ปลูกไม้ เพื่อให้เกิดแรงจูงใจในการปลูกไม้ เพื่อเป็นวัตถุดิบที่ถูกต้องตามกฎหมายสู่ตลาด
- 7) ขาดทักษะการใช้เครื่องมือและเครื่องจักรในการวิเคราะห์ผลิตภัณฑ์

## เป้าหมายที่จะ Achieve

- พัฒนาระบบฐานข้อมูลสายพันธุ์ไม้เพื่อพัฒนาพันธุ์ไม้เศรษฐกิจที่ตรงกับความต้องการ
- ประยุกต์ใช้ระบบ Blockchain เพื่อประโยชน์ในการปรับปรุง และการตรวจสอบย้อนกลับของสายพันธุ์ และกล้าไม้
- เร่งผลักดันให้มีวิจัยและจัดทำ “รหัสไม้เพื่อการก่อสร้าง (Building Code)” ที่เป็นมาตรฐานเพื่อการออกแบบของสถาปนิก
- จัดทำโครงการฐานข้อมูลบริหารจัดการอุตสาหกรรมไม้เศรษฐกิจตลอดห่วงโซ่ และการพัฒนาและประยุกต์เครื่องมือ เครื่องจักรที่เหมาะสมกับการบริหารจัดการในกระบวนการผลิต
- ส่งเสริมและบ่มเพาะผู้ที่เกี่ยวข้องทั้งภาคการศึกษาและภาควิชาชีพให้สร้างธุรกิจไม้เศรษฐกิจ
- เสริมสร้างความร่วมมือด้านการวิจัยพัฒนาและถ่ายทอดเทคโนโลยีกับหน่วยงานภาคีภายในประเทศและหน่วยงานต่างประเทศ
- ส่งเสริมและฟื้นฟูการสร้างอาคารและบ้านพักอาศัยที่ทำด้วยไม้ และสร้างความรู้ใหม่เรื่องการฟู ปลูก และดูแลรักษาไม้ที่ยั่งยืน

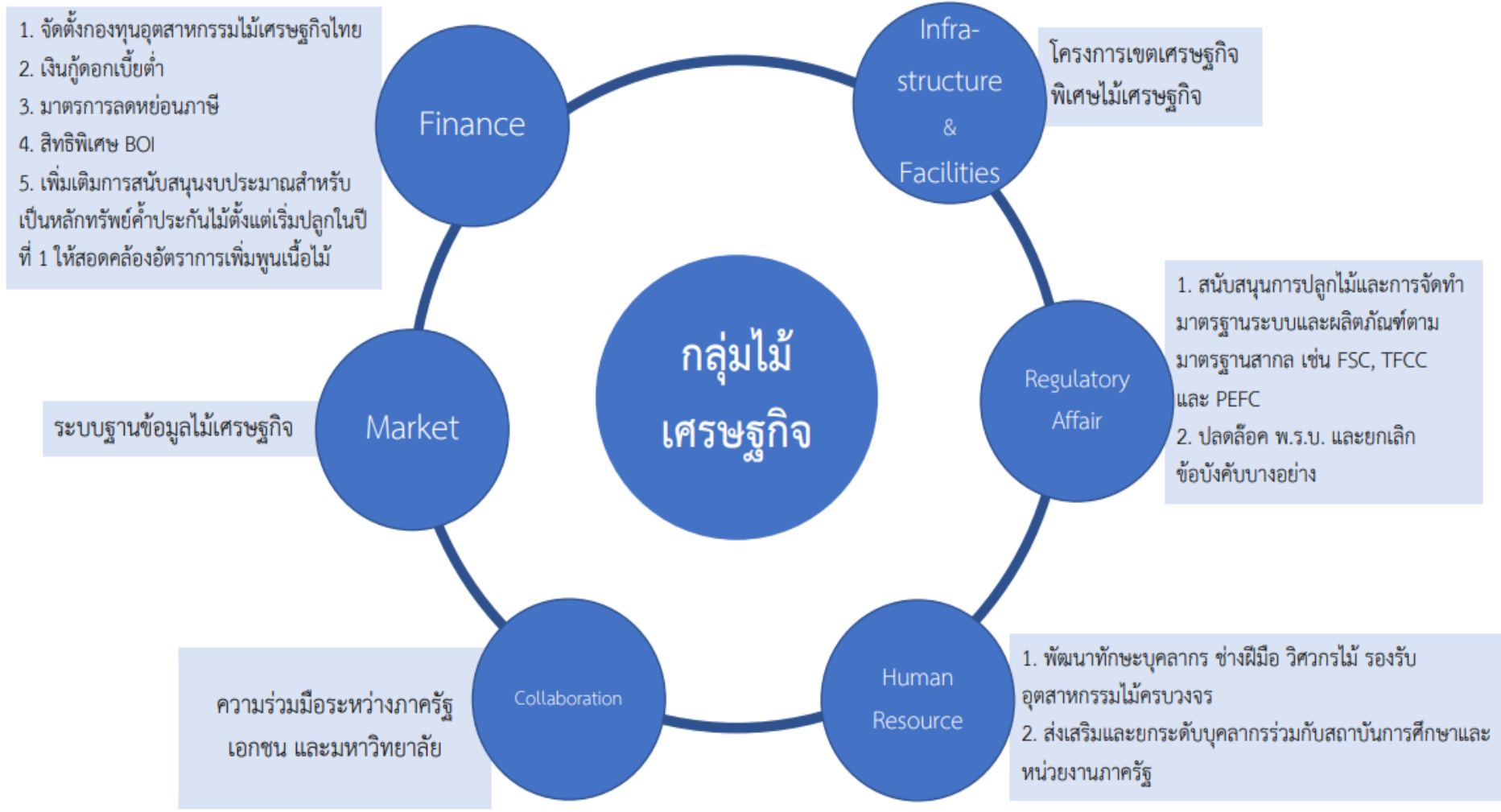

“ลดภาวะโลกร้อน ลดความเหลื่อมล้ำ สร้างบุคลากรสายงานที่มีคุณภาพ เข้าถึงเทคโนโลยีและบริการ สร้างมูลค่าเพิ่มงานวิจัยและนวัตกรรม”

## แผนการดำเนินงาน

2563

### สมุดปกขาว

#### WOOD INNOVATION HUB



2563

### 4 กลุ่มภารกิจ

1. พัฒนาบุคลากร (คณะวนศาสตร์ – สถาบันการศึกษา)
2. วิจัยและพัฒนาเทคโนโลยี-นวัตกรรม (สวทช.- อ.อ.ป. – สถาบันการศึกษา)
3. พัฒนามาตรฐานและการรับรอง (กรมป่าไม้ – อ.อ.ป.)
4. ความร่วมมือและการตลาด (สมาคมธุรกิจไม้ - ชกส.)

2564

### โครงการเร่งรัด

1. โครงการเขตเศรษฐกิจพิเศษไม้เศรษฐกิจ
2. โครงการพัฒนาระบบฐานข้อมูลไม้เศรษฐกิจ
3. โครงการไม้พลังงาน
4. โครงการพัฒนาการใช้ประโยชน์ไม้

2565

บูรณาการการดำเนินงานและขยายผลการดำเนินงาน

# ยุทธศาสตร์ไม้เศรษฐกิจ

- วัตถุประสงค์ :

กำหนดกรอบการดำเนินงานเชิงนโยบายของชาติ (**strategic framework**) รองรับส่งเสริม ผลักดัน สนับสนุน และเสริมสร้าง การมีส่วนร่วมของเกษตรกร ผู้ประกอบการ นักพัฒนา และนักส่งเสริม ในการเพิ่มพื้นที่ปลูกไม้เศรษฐกิจ โดยใช้การพัฒนาไม้เศรษฐกิจเป็นกลไกในการขับเคลื่อน “เศรษฐกิจจากฐานชีวภาพ” หรือ “เศรษฐกิจเขียว (**green economy**)”

(สาปิศ ดิลกสัมพันธ์ 2561)

# ยุทธศาสตร์และแผนงานการส่งเสริมไม้เศรษฐกิจ

## แบบครบวงจร (พ.ศ. 2561-2579)

- 1 การพัฒนาและปรับปรุงกฎหมายและกฎระเบียบเพื่อเพิ่มประสิทธิภาพการส่งเสริมไม้เศรษฐกิจ
- 2 การจัดเตรียมพื้นที่รองรับการส่งเสริมไม้เศรษฐกิจ
- 3 การพัฒนามาตรการทางการคลัง การเงิน และระบบตลาด เพื่อสร้างแรงจูงใจปลูกไม้เศรษฐกิจ
- 4 การพัฒนาศักยภาพเกษตรกรและผู้ประกอบการไม้เศรษฐกิจแบบครบวงจร
- 5 การวิจัยและพัฒนาเทคโนโลยีและนวัตกรรมไม้เศรษฐกิจ
- 6 การเพิ่มประสิทธิภาพระบบบริหารงานเพื่อส่งเสริมไม้เศรษฐกิจ
- 7 การพัฒนาระบบรับรองไม้

# โครงการชุมชน ไม่มีค่า



กรม. มีมติเมื่อวันที่ 18 กันยายน 2561 ให้  
ดำเนินการโครงการชุมชนไม่มีค่า โดยมีเจ้าภาพ 4  
หน่วยงาน ได้แก่ ปม. ธกส. วช. และสพภ. เพื่อเพิ่ม  
มูลค่าให้ต้นไม้ และการเพิ่มพื้นที่สีเขียวร้อยละ 55 ของ  
ประเทศ ตามนโยบายของรัฐบาล  
ขับเคลื่อนการดำเนินงานในรูปแบบ  
คณะกรรมการ โดยมี ศ.ดร.สนิทย เป็นประธาน และ  
มีกลไกคณะทำงาน จำนวน 5 คณะ ดังนี้



คำสั่งคณะกรรมการขับเคลื่อนการปฏิรูปประเทศ  
ที่ ๔๔ /๒๕๖๑  
เรื่อง แต่งตั้งคณะกรรมการขับเคลื่อนโครงการชุมชนไม่มีค่า  
คำสั่งคณะกรรมการขับเคลื่อนโครงการชุมชนไม่มีค่า  
ที่ ๑ / ๒๕๖๑  
เรื่อง แต่งตั้งคณะทำงานขับเคลื่อนโครงการชุมชนไม่มีค่า



ศ.ดร.สนิทย ชักชรแก้ว  
ประธานคณะกรรมการขับเคลื่อน

1. การปลดล็อกทางกฎหมายและ มาตรการที่เกี่ยวข้อง	2. พันธุ์ การเพาะพันธุ์ ขยายพันธุ์กล้าไม้มีค่าทาง เศรษฐกิจสูง	3. การวิจัยเพื่อสร้างความ เข้มแข็ง และยั่งยืน	4. การขยายผลในพื้นที่ทั่ว ประเทศ	5. การประเมินมูลค่า การตลาดและการแปรรูป
 นายสุรชัย อจลบุญ อธิบดีกรมป่าไม้	 ดร.วิภารัตน์ ติ่ออง ผู้อำนวยการสำนักงานการวิจัยแห่งชาติ	 นางสุวรรณา เตียยรด์สุวรรณา ผู้อำนวยการ BEDO	 นายอนาต์นังงามลย์รัตน์ ผู้จัดการ ธ.ก.ส	

# เป้าหมายภาพรวมโครงการชุมชนไม่มีค่า



เป้าหมาย 10 ปี	เกิดชุมชนไม่มีค่า 20,000 ชุมชน มีผลต่อประชาชน 2.6 ล้านครัวเรือน จำนวนต้นไม้ 1,040 ล้านต้น พื้นที่ป่าเพิ่มขึ้น 26 ล้านไร่ มีกฎหมาย กฎ หรือระเบียบที่เกี่ยวข้องกับการผลักดันโครงการชุมชนไม่มีค่า
เป้าหมาย 1-2 ปี (2562 – 2563)	เกิดชุมชนไม่มีค่า 2,000 ชุมชน มีผลต่อประชาชน 100,000 ครัวเรือน จำนวนต้นไม้ 40 ล้านต้น มีกฎหมาย กฎ หรือระเบียบที่เกี่ยวข้องกับการผลักดันโครงการชุมชนไม่มีค่า

กลไกการขับเคลื่อน	หน่วยงานขับเคลื่อนหลัก
1. การวิจัยเพื่อสร้างความเข้มแข็ง และยั่งยืน	สำนักงานการวิจัยแห่งชาติ (วช.)
2. การปลดล็อกทางกฎหมายและมาตรการที่เกี่ยวข้อง	กรมป่าไม้
3. การเพาะพันธุ์ ขยายพันธุ์กล้าไม้มีค่าทางเศรษฐกิจสูง	กรมป่าไม้
4. การขยายผลในพื้นที่ทั่วประเทศ	สำนักงานพัฒนาเศรษฐกิจจากฐานชีวภาพ (องค์การมหาชน)
5. การประเมินมูลค่า การตลาดและการแปรรูป	สุวรรณ ตั้งนิเวศเจริญ 565 กรมป่าไม้ ธนาคารเพื่อการเกษตรและสหกรณ์การเกษตร



# ยุทธศาสตร์กรมป่าไม้ ระยะ 20 ปี (พ.ศ.2560-2579)

ยุทธศาสตร์ที่ 1 การป้องกันรักษาพื้นที่เหลือให้คงอยู่ และยั่งยืน

ยุทธศาสตร์ที่ 2 พื้นฟูป่าเสื่อมโทรมและป่าที่ถูกบุกรุก อย่างมีประสิทธิภาพ

ยุทธศาสตร์ที่ 3 เพิ่มพื้นที่ป่านอกเขตพื้นที่ป่าไม้ ตามกฎหมาย

ยุทธศาสตร์ที่ 4 แก้ไขปัญหาราษฎรในพื้นที่ป่าไม้ อย่างเป็นระบบและเป็นธรรม

ยุทธศาสตร์ที่ 5 ส่งเสริมและสนับสนุนการวิจัยเพื่อ พัฒนาการบริหารจัดการทรัพยากรป่าไม้

ยุทธศาสตร์ที่ 6 บูรณาการ และส่งเสริมการมีส่วนร่วม ทุกภาคส่วน

ยุทธศาสตร์ที่ 7 ปรับปรุงและบูรณาการด้านการพัฒนา องค์กรและกฎหมายให้มีประสิทธิภาพ

# ยุทธศาสตร์กรมป่าไม้ ระยะ 20 ปี (พ.ศ.2560-2579)

ประเด็นยุทธศาสตร์ที่ 3 ส่งเสริมธุรกิจป่าไม้และป่าเศรษฐกิจจากป่าปลูกและการส่งเสริมชุมชนในเมือง/ชุมชนบทเป็นพื้นที่สีเขียว

เป้าหมายประสงค์ : 1. เพิ่มพื้นที่ป่าสีเขียวและป่าเศรษฐกิจนอกเขตพื้นที่ป่า  
2. เพิ่มพื้นที่สีเขียวชุมชนในเมือง/ชุมชนบท

ตัวชี้วัด : มีพื้นที่ป่าสีเขียวและพื้นที่ป่าเศรษฐกิจนอกเขตพื้นที่ป่าไม้ 8.68 ล้านไร่

กลยุทธ์ : 1. ส่งเสริมและสนับสนุนการปลูกป่าเศรษฐกิจ

กลยุทธ์ : 2. ส่งเสริมและสนับสนุนการรวมกลุ่มและสร้างเครือข่ายผู้ปลูกป่า

กลยุทธ์ : 3. ส่งเสริมและสนับสนุนการปลูกต้นไม้ที่มีมูลค่า เช่น ไม้พะยุงและไม้ ในสกุล, ไม้หอมต่างๆ เป็นต้น

กลยุทธ์ : 6. พัฒนาระบบการรับรองป่าไม้ (Forest Certification) ที่ได้มาตรฐาน

# ผลการดำเนินงานที่ผ่านมา

# พิธีลงนามบันทึกความเข้าใจการส่งเสริมการปลูกไม้เศรษฐกิจ ในเขตปฏิรูปที่ดินเพื่อการเกษตรกรรม ระหว่าง กรมป่าไม้ และ สำนักงานการปฏิรูปที่ดินเพื่อเกษตรกรรม



# กรมป่าไม้ได้รับมอบระบบฐานข้อมูลเพื่อสนับสนุน การปลูกไม้เศรษฐกิจ จากคณะวนศาสตร์

<https://site-matching.forest.go.th/>

พื้นที่ปลูกไม้มีค่า | พื้นที่ปลูก | ชนิดไม้มีค่า | แปลงส่งเสริมปลูกป่า | ประกาศขายไม้ | ประกาศซื้อไม้ | แหล่งรับซื้อไม้ | หน่วยงานที่เกี่ยวข้อง | เอกสารวิชาการ | วิธีใช้งาน

ค้นหาด้วยชื่อสถานที่

My (Burma)

ลาว

ประเทศไทย

Vietnam

กัมพูชา

หมู่เกาะอันดามันและนิโคบาร์

ANDAMAN AND NICOBAR ISLANDS

วิธีใช้

โปรดคลิกบนแผนที่ในตำแหน่งที่ต้องการตรวจสอบ เพื่อแสดงความเหมาะสมของการปลูกไม้มีค่า หรือเลือกจากพื้นที่จังหวัด อำเภอ ตำบล จากตัวเลือกด้านล่าง

เลือกจังหวัด

ชนิดไม้ในระบบ

กลุ่ม 1 สัก ประดู่ แดง มะค่าโมง  
กลุ่ม 2 พะยูง ชิงชัน  
กลุ่ม 3 ยางนา ตะเคียนทอง  
กลุ่ม 4 เทพทราโจ จำปาป่า สะเดาเทียม กันเกรา  
กลุ่ม 5 ไม้สกุลสะเคเซีย ได้แก่ กระถินณรงค์ กระถินเทพา กระถินลูกผสม  
กลุ่ม 6 จามจู้ มะออกกานี่  
กลุ่ม 7 ไม้ลำเล็ก เช่น ไผ่รวก ไผ่เลี้ยง ไผ่หวาน  
กลุ่ม 8 ไม้ลำใหญ่ เช่น ไผ่ตง ไผ่ขงหม่น ไผ่กิมขง  
กลุ่ม 9 กระถินยักษ์  
กลุ่ม 10 ยูคาลิปตัส

สำนักเศรษฐกิจการป่าไม้ได้จัดทำคำสั่งแต่งตั้งคณะทำงานพัฒนาฐานข้อมูลฯ เรียบร้อยแล้ว

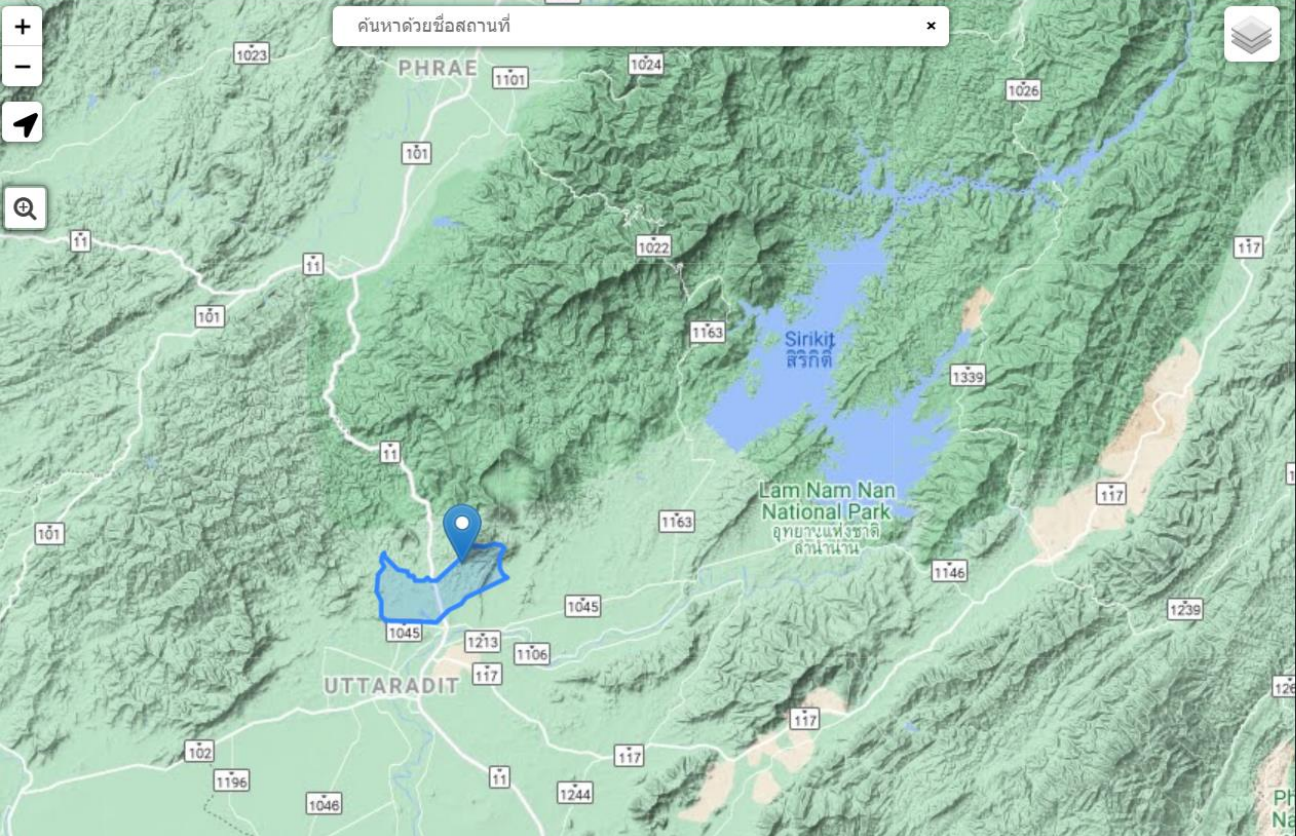

### ความเหมาะสม

จุดที่ท่านเลือกอยู่ใน **อ.เมืองอุตรดิตถ์ จ.อุตรดิตถ์**  
กลุ่มชุดดิน: 62  
มีความเหมาะสมสำหรับการปลูกต้นไม้ กลุ่มต่าง ๆ ดังนี้

#### เหมาะสมมาก

ประดู่ แดง มะค่าโมง พะยูง ชิงชัน ยางนา\* ตะเคียนทอง\* เทพทรา  
โร\* จำปาป่า\* สะเดาเทียม\* คันเกรา\* กระถินณรงค์ กระถินเทพา  
กระถินลูกผสม จามจุรี มะออกกาน้ำ ไร่รวก ไร่เลียง ไร่หวาน ไร่  
ตง\* ไร่ชางหม่น\* ไร่ทิมซุง\* กระถินยักษ์ ยูคาลิปตัส

#### เหมาะสมปานกลาง

สัก

**คำแนะนำ:** ต้องมีการจัดการที่ตรงด้วย

# พัฒนา ปรับปรุงกฎหมาย ระเบียบ เพื่อเพิ่มประสิทธิภาพการ ส่งเสริมไม้เศรษฐกิจ

- ✓ การแก้ไขมาตรา 7 แห่งพระราชบัญญัติป่าไม้ พุทธศักราช 2484 โดยพระราชบัญญัติป่าไม้ (ฉบับที่ 8 พ.ศ. 2562) ยกเลิกไม้หวงห้ามในที่ดินกรรมสิทธิ์ตามประมวลกฎหมายที่ดินและที่ปลูกขึ้นในที่ดินที่รัฐอนุญาตให้ใช้ประโยชน์ตามประเภทหนังสือแสดงสิทธิที่รัฐมนตรีประกาศกำหนด โดยความเห็นชอบของคณะรัฐมนตรี เพื่อสร้างแรงจูงใจและสร้างรายได้ให้แก่ประชาชนในการปลูกไม้เศรษฐกิจ
- ✓ เสนอยกเลิกภาษีส่งออกไม้แปรรูปทุกชนิด เป็น 0% (ไม้ซุง 10%)
- ✓ เสนอยกเลิก พรบ. เลื่อยโซ่ยนต์

✓ เตรียมพื้นที่รองรับการ  
ส่งเสริมไม้เศรษฐกิจ



# แนวทางการแก้ไขปัญหา การอยู่อาศัยและทำกินในพื้นที่ป่าสงวนแห่งชาติ

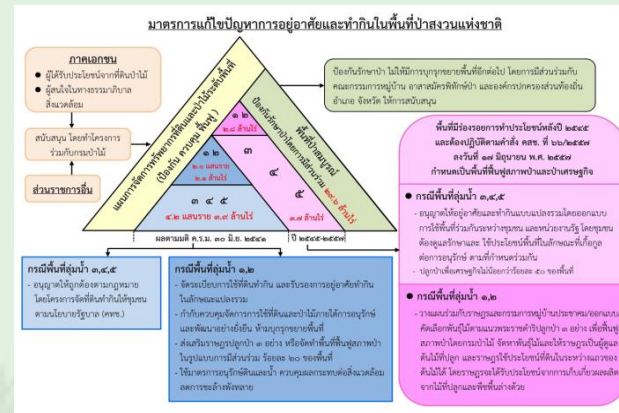

นางสาวอรพรรณ ปัญญาพรวิทยา ผู้อำนวยการส่วนจัดการสิทธิการใช้ที่ดินป่าไม้

สุวรรณ ตั้งมิตรเจริญ 2565 กรมป่าไม้ สำนักจัดการที่ดินป่าไม้ กรมป่าไม้

# มาตรการแก้ไขปัญหการอยู่อาศัยและทำกินในพื้นที่ป่าสงวนแห่งชาติ

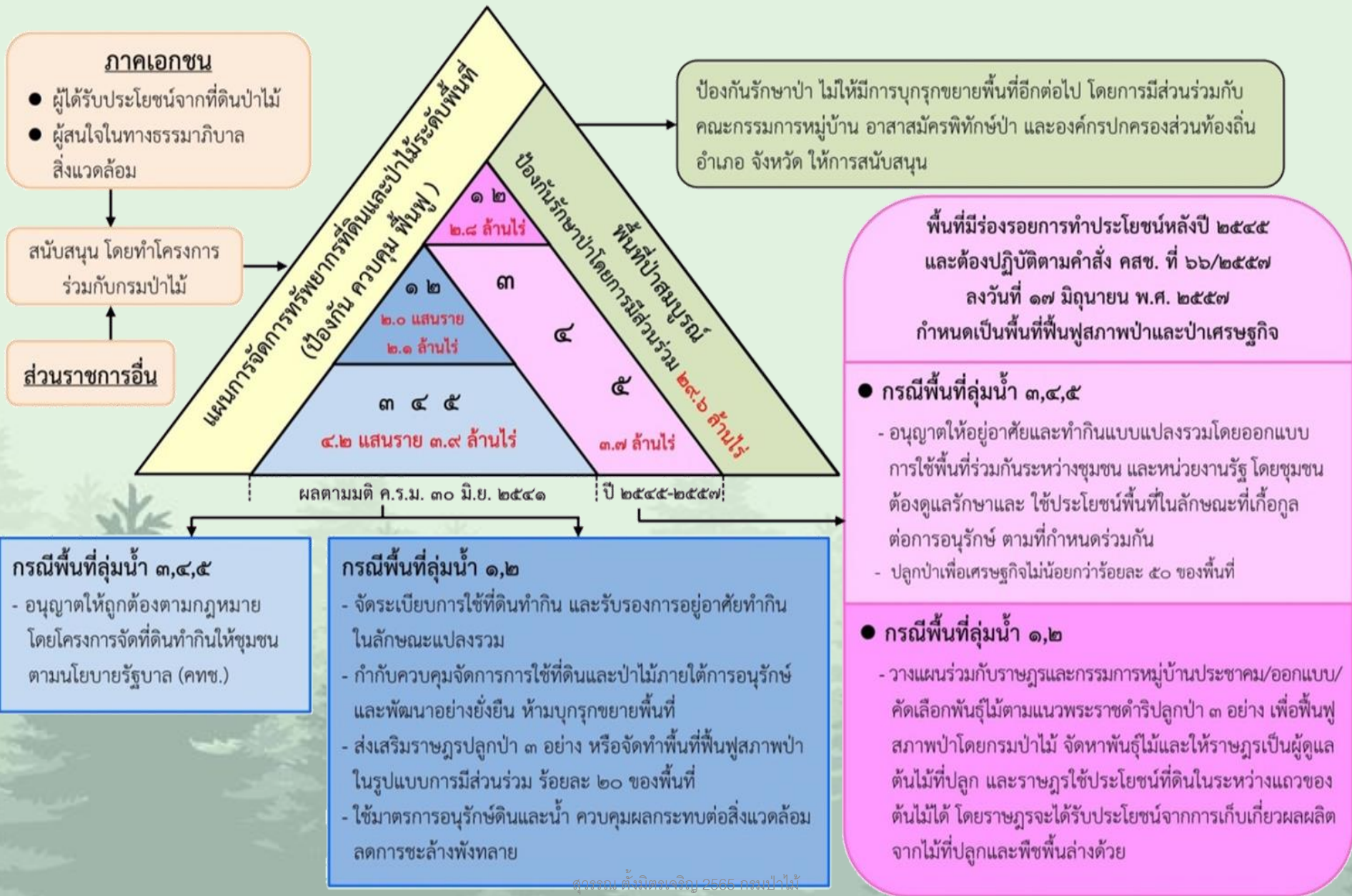

# จำแนกชุมชนในพื้นที่ป่าสงวนแห่งชาติออกเป็น 4 กลุ่ม

## กลุ่ม 1

ชุมชนในเขตป่าสงวนแห่งชาติ ในพื้นที่ลุ่มน้ำ 3,4,5 ก่อนมติ  
กรม. 30 มิ.ย. 41

## กลุ่ม 2

ชุมชนในเขตป่าสงวนแห่งชาติ ในพื้นที่ลุ่มน้ำ 3,4,5 หลังมติ  
กรม. 30 มิ.ย. 41 ถึงคำสั่ง คสช. ที่ 66/2557 ลง. 17 มิ.ย. 57

## กลุ่ม 3

ชุมชนในเขตป่าสงวนแห่งชาติ ในพื้นที่ลุ่มน้ำ 1,2 ก่อนมติ  
กรม. 30 มิ.ย. 41

## กลุ่ม 4

ชุมชนในเขตป่าสงวนแห่งชาติ ในพื้นที่ลุ่มน้ำ 1,2 หลังมติ  
กรม. 30 มิ.ย. 41 ถึงคำสั่ง คสช. ที่ 66/2557 ลง. 17 มิ.ย. 57



# ระบบทะเบียนสวนป่าออนไลน์ กรมป่าไม้

ประชาสัมพันธ์ เอกสาร ติดต่อเรา

## การดำเนินการตาม พรบ. สวนป่า พ.ศ. 2535 และที่แก้ไขเพิ่มเติม พ.ศ. 2558 ผ่านระบบออนไลน์



การขึ้นทะเบียนที่ดินเป็นสวนป่าตาม พร.บ. สวนป่า พ.ศ. 2535 และที่แก้ไขเพิ่มเติม เป็นการขึ้นทะเบียนโดยความสมัครใจ ซึ่งจะได้รับ ความคุ้มครองสิทธิในการทำไม้ที่ปลูก เช่น การตัดโค่น การแปรรูป การทำไม้ และการนำไม้เคลื่อนที่ไปยังสถานที่ต่าง ๆ ทั้งยังสามารถ บันทึกรหัส ไม้ไว้ในครอบครอง ซึ่งของป่าจากสวนป่าของตนเอง โดยได้รับการยกเว้นค่าภาคหลวงไม้และของป่า นอกจากนี้ในกรณีส่งไม้ออกไปจำหน่ายต่างประเทศ สามารถขออนุญาตใบรับรอง การจัดการป่าไม้อย่างยั่งยืนตามความต้องการของประเทศปลายทาง ทั้งนี้การขึ้นทะเบียนที่ดินเป็นสวนป่า รัฐไม่เรียกเก็บค่าธรรมเนียม หรือค่าใช้จ่ายอื่นใดทั้งสิ้น

" สร้างป่า สร้างชีวิต สร้างเศรษฐกิจอย่างยั่งยืน "

กรมทรัพยากรธรรมชาติและสิ่งแวดล้อม  
สำนักงานทรัพยากรธรรมชาติและสิ่งแวดล้อม  
สำนักงานป่าไม้  
สำนักงานป่าไม้  
สำนักงานป่าไม้

**ลงชื่อเข้าใช้งานระบบ**

รหัสผู้ใช้

รหัสผ่าน

**เข้าสู่ระบบ**

ลิ้งรหัสผ่านคลิกที่นี่





## ขึ้นทะเบียนสวนป่า

81,511 ราย

จำนวน (แปลง)

81,717

เนื้อที่รวม (ไร่)

1,478,173

จำนวน (ต้น)

132,217,775



## ขึ้นทะเบียนตราประจำสวนป่า

648 ราย

เนื้อที่รวม (ไร่)

14,067

จำนวนไม้ (ต้น)

981,451



## การตัดโค่นไม้และนำไม้เคลื่อนที่ออกจากสวนป่า

268 ราย

เนื้อที่รวม (ไร่)

3,819

จำนวนไม้ที่แจ้งตัด (ต้น)

97,631

# ผลงานการดำเนินงานการส่งเสริมการปลูกไม้เศรษฐกิจ ปีพ.ศ. 2560-2564

กิจกรรม/โครงการ ปีงบประมาณ	เนื้อที่ (ไร่)					
	2560	2561	2562	2563	2564	รวม
1. โครงการส่งเสริมปลูกต้นไม้เพื่อเพิ่มพื้นที่ป่าเศรษฐกิจ (พพศ.)	10,010					10,010
2. กิจกรรมส่งเสริมและพัฒนาการปลูกไม้เศรษฐกิจ	16,298.25					16,298.25
3. โครงการส่งเสริมปลูกต้นไม้เพื่อเศรษฐกิจ สังคม และสิ่งแวดล้อม ระยะที่ 2 (ศสส.2)	9,709	13,175	9,977	11,530		44,391
4. โครงการส่งเสริมการปลูกไม้เศรษฐกิจในพื้นที่ปลูกไม้ยางพาราและพื้นที่เกษตรกรรม	20,268.25	28,426	20,005	16,200	18,600	103,499.25
5. โครงการส่งเสริมการปลูกไม้โตเร็วเพื่ออุตสาหกรรม		1,600	1,900	7,300	5,250	16,050
6. โครงการส่งเสริมการปลูกต้นไม้โตเร็วเพื่อพลังงานทดแทน			1,650	2,250	1,270	5,170
7. กิจกรรมโครงการสนับสนุนการปลูกไม้เศรษฐกิจ					10,000	10,000
<b>รวม</b>	<b>56,286</b>	<b>43,201</b>	<b>33,532</b>	<b>37,280</b>	<b>35,120</b>	<b>205,419</b>

เป้าหมายในส่วนของกรมป่าไม้กับการขับเคลื่อน  
การเพิ่มพื้นที่ป่าเศรษฐกิจ  
ในปี 2565



# แผนการส่งเสริมการปลูกไม้เศรษฐกิจ ประจำปี ๒๕๖๕ ของสำนักเศรษฐกิจการป่าไม้ มี ๒ แผนงาน ๖ กิจกรรม รวมพื้นที่ ๓๘,๕๕๐ ไร่

แผนงาน/กิจกรรม/โครงการ	งบประมาณ พ.ศ. 2565	ส่วนที่รับผิดชอบกิจกรรม
	รวมงบประมาณทั้งสิ้น	
<b>2.1 แผนงานพื้นฐานด้านการสร้างการเติบโตบนคุณภาพชีวิตที่เป็นมิตรต่อสิ่งแวดล้อม</b>	7,076,800	
1.1) ผลผลิต พื้นที่ป่าไม้ได้รับการบริหารจัดการ		
(3.) กิจกรรมหลักส่งเสริมการปลูกไม้เศรษฐกิจและเพิ่มพื้นที่สีเขียว	6,260,000	
(3.1) กิจกรรมส่งเสริมและพัฒนาการปลูกไม้เศรษฐกิจ	3,650,000	ส่วนส่งเสริมการปลูกไม้เศรษฐกิจ
(3.2) กิจกรรมเสริมสร้างความเข้มแข็งของเครือข่ายเกษตรกรอาชีพปลูกสวนป่า	2,610,000	ส่วนส่งเสริมการปลูกไม้เศรษฐกิจ
(7.) กิจกรรมหลักบริการงานป่าไม้	816,800	
(7.3) กิจกรรมตรวจสอบ ควบคุมและบริการนำไม้หรือของป่าเคลื่อนที่	816,800	ส่วนรับรองการป่าไม้
<b>3.3 แผนงานยุทธศาสตร์สร้างการเติบโตอย่างยั่งยืน อนุรักษ์ พื้นฟู และป้องกันการทำลายทรัพยากรธรรมชาติ</b>	97,217,000	
1.) โครงการป้องกันรักษาป่า พัฒนาและเพิ่มพื้นที่สีเขียว		
(3.) กิจกรรมหลักส่งเสริมการปลูกไม้เศรษฐกิจแบบครบวงจร	80,706,000	
(3.1) กิจกรรมจัดทำข้อตกลงเป็นหุ้นส่วนด้วยความสมัครใจ (FLEGT VPA)	734,000	ส่วนมาตรฐานการป่าไม้
(3.2) กิจกรรมตรวจสอบและออกหนังสือรับรองไม้ ผลิตภัณฑ์ไม้ และถ่านไม้ เพื่อส่งออกป้อนราชอาณาจักร	1,381,000	ส่วนรับรองการป่าไม้
(3.3) กิจกรรมเก็บรวบรวมข้อมูลไม้ สัตว์ป่า เพื่อสนับสนุนการรับรองถิ่นกำเนิด Rules of Origin (ROO) ตามกฎ AEC และการออกใบอนุญาตส่งออก	1,917,600	ส่วนมาตรฐานการป่าไม้
(3.4) กิจกรรมจัดทำมาตรฐานความถูกต้องตามกฎหมายเพื่อรองรับ พบ.สวนป่า และมาตรฐานอื่นๆ ในระดับสากล	505,000	ส่วนมาตรฐานการป่าไม้
(3.5) กิจกรรมโครงการสนับสนุนการปลูกไม้เศรษฐกิจ	49,438,400	ส่วนส่งเสริมการปลูกไม้เศรษฐกิจ
(3.6) กิจกรรมโครงการส่งเสริมการปลูกไม้เศรษฐกิจในพื้นที่ปลูกไม้ยางพาราและพื้นที่เกษตรกรรม	350,000	ส่วนส่งเสริมการปลูกไม้เศรษฐกิจ
(3.7) กิจกรรมโครงการส่งเสริมการปลูกไม้โตเร็วเพื่ออุตสาหกรรม	25,760,000	ส่วนส่งเสริมการปลูกไม้เศรษฐกิจ
(3.8) กิจกรรมส่งเสริมผู้ประกอบการ SME ด้านอุตสาหกรรมด้านไม้	620,000	ส่วนส่งเสริมธุรกิจการป่าไม้
(6.) กิจกรรมหลักส่งเสริมการเพิ่มพื้นที่สีเขียว	16,511,000	
(6.2) กิจกรรมผลิตกล้าไม้	16,511,000	
- กิจกรรมผลิตกล้าไม้ (งานสำนักเศรษฐกิจการป่าไม้)	16,511,000	ส่วนส่งเสริมการปลูกไม้เศรษฐกิจ

สุวรรณ ตั้งมิตรเจริญ 2565 กรมป่าไม้



# แผนงานพื้นฐานฯ

## กิจกรรมเสริมสร้างและพัฒนาการปลูกไม้เศรษฐกิจ

### แนวทางการดำเนินงาน

1. สำรวจข้อมูลไม้เศรษฐกิจที่ขึ้นทะเบียนสวนป่า 66 จังหวัด
2. ติดตามและให้คำแนะนำเกี่ยวกับการดำเนินการตามพระราชบัญญัติสวนป่า พ.ศ. 2535



# แผนงานพื้นฐานฯ

## กิจกรรมเสริมสร้างความเข้มแข็งของเครือข่ายเกษตรกรอาชีพ ปลูกสวนป่า

### แนวทางการดำเนินงาน

1. จัดตั้งเครือข่ายเกษตรกรอาชีพปลูกสวนป่า 68 เครือข่าย
2. การคัดเลือกเกษตรกรดีเด่น สาขาอาชีพปลูกสวนป่า

# แผนงานยุทธศาสตร์ฯ

## กิจกรรมโครงการส่งเสริมการปลูกไม้เศรษฐกิจ

### แนวทางการดำเนินงาน

#### สนับสนุนเงินอุดหนุนในการปลูกไม้เศรษฐกิจ

ปีที่ 1 ไร่ละ 1,000 บาท/ปี จำนวน 10,000 ไร่

ปีที่ 2 ไร่ละ 700 บาท

ปีที่ 3 ไร่ละ 800 บาท/ปี จำนวน 11,530 ไร่

ปีที่ 4 ไร่ละ 900 บาท/ปี จำนวน 9,758 ไร่

ปีที่ 5 ไร่ละ 1,600 บาท/ปี จำนวน 13,002 ไร่

# โครงการสนับสนุนการปลูกไม้เศรษฐกิจ

สร้างอาชีพด้านป่าไม้ให้ประชาชนในท้องถิ่น  
สนับสนุนการปลูกไม้เศรษฐกิจที่เป็นรอบตัดฟันยาว



**สนับสนุนเงิน ไร่ละ 1,000 บาท/ปี**

เมื่อผู้เข้าร่วมโครงการปลูกต้นไม้ครบ  
ตามจำนวนไม่น้อยกว่า 100 ต้น/ไร่  
โดยผู้เข้าร่วมโครงการเป็นผู้จัดหากล้าไม้เอง

\*\*\*ติดต่อขอรับกล้าไม้ฟรีได้ที่สถานี/ศูนย์เพาะชำกล้าไม้ ทั่วประเทศ\*\*\*



# แผนงานยุทธศาสตร์ฯ

## กิจกรรมโครงการส่งเสริมการปลูกไม้เศรษฐกิจในพื้นที่ปลูกไม้ยางพารา และพื้นที่เกษตรกรรม

### แนวทางการดำเนินงาน

1. ประชาสัมพันธ์รับเกษตรกรเข้าร่วมโครงการ เนื้อที่ 15,800 ไร่
2. สนับสนุนกล้าไม้แก่เกษตรกรที่เข้าร่วมโครงการ ไร่ละ 50 ต้น



# แผนงานยุทธศาสตร์ฯ

กิจกรรมโครงการส่งเสริมการปลูกไม้โตเร็วเพื่ออุตสาหกรรม

โครงการส่งเสริมการปลูกไม้เศรษฐกิจในพื้นที่ลุ่มน้ำชั้น 3,4 และ 5 ก่อนมติคณะรัฐมนตรี

(เมื่อวันที่ 30 มิ.ย 2541)

## แนวทางการดำเนินงาน

1. ประชาสัมพันธ์รับเกษตรกรเข้าร่วมโครงการ เนื้อที่ 8,600 ไร่
2. จ่ายเงินสนับสนุนการปลูกโตเร็ว ปีที่ 1 ไร่ละ 1,500 บาท

# โครงการส่งเสริมการปลูกไม้เศรษฐกิจในพื้นที่ลุ่มน้ำ ชั้น 3,4 และ 5 ก่อนมติคณะรัฐมนตรี เมื่อวันที่ 30 มิถุนายน 2541



สนับสนุนกล้าไม้  
225 ต้น/ไร่



สนับสนุนเงิน  
3,000 บาท /ไร่



เนื้อที่ 1 ไร่  
แต่ไม่เกิน 30 ไร่/ราย

# แผนงานยุทธศาสตร์ฯ

กิจกรรมโครงการส่งเสริมการปลูกไม้โตเร็วเพื่ออุตสาหกรรม

โครงการปลูกไม้โตเร็วเพื่ออุตสาหกรรม

## แนวทางการดำเนินงาน

1. ประชาสัมพันธ์รับเกษตรกรเข้าร่วมโครงการ เนื้อที่ 1,400 ไร่
2. จ่ายเงินสนับสนุนการปลูกโตเร็ว ปีที่ 1 ไร่ละ 1,500 บาท เนื้อที่ 1,400 ไร่  
จ่ายเงินสนับสนุนการปลูกโตเร็ว ปีที่ 2 ไร่ละ 800 บาท เนื้อที่ 5,250 ไร่  
จ่ายเงินสนับสนุนการปลูกโตเร็ว ปีที่ 3 ไร่ละ 700 บาท เนื้อที่ 7,300 ไร่



# โครงการส่งเสริมการปลูกไม้โตเร็ว เพื่ออุตสาหกรรม

สร้างรายได้ และพัฒนาอาชีพด้านป่าไม้  
เพิ่มผลผลิตไม้ใช้สอยและรองรับอุตสาหกรรมที่ใช้ไม้เป็นวัตถุดิบ



สนับสนุนเงิน 3,000 บาท/ไร่

- . ปีที่ 1 = 1,500 บาท
- . ปีที่ 2 = 800 บาท
- . ปีที่ 3 = 700 บาท

สนับสนุนกล้าไม้ 300 ต้น/ไร่

- . ชนิดพันธุ์ไม้ที่สนับสนุน
  - แคนา ขี้เหล็ก จามจุรี นนทรีย์บ้าน นนทรีย์ป่า
  - ไฟ้ทุกชนิด ไม้สกุลกระถิน ยูคาลิปตัส สนทะเล
  - สนประดิพัทธ์ สะแกนา เสม็ดขาว กระถินยักษ์



# แผนงานยุทธศาสตร์ฯ

กิจกรรมโครงการส่งเสริมการปลูกไม้โตเร็วเพื่ออุตสาหกรรม

โครงการปลูกไม้โตเร็วเพื่อพลังงานทดแทน

แนวทางการดำเนินงาน

1. ประชาสัมพันธ์รับเกษตรกรเข้าร่วมโครงการ เนื้อที่ 2,750 ไร่

# โครงการส่งเสริม

## การปลูกไม้โตเร็ว

เพื่อพลังงานทดแทน



สร้างรายได้ และพัฒนาอาชีพด้านป่าไม้

เพิ่มแหล่งวัตถุดิบ รองรับอุตสาหกรรมด้านพลังงานทดแทน

สนับสนุนกล้าไม้ 800 ต้น/ไร่



ไม้สกุลกระถิน กระถินยักษ์ สนประดิพัทธ์

สนทะเล ยูคาลิปตัส ไม้ทุกชนิด

สุวรรณ ดั่งมิตรเจริญ 2565 กรมป่าไม้

# สรุป

- ประเทศไทยมียุทธศาสตร์/แผนแม่บทด้านป่าเศรษฐกิจมากเพียงพอแล้ว  
สิ่งที่ควรคือสานต่อจัดทำแผนปฏิบัติ/โครงการ
- พื้นที่เอกชน, สปก และ คทช (กลุ่มที่2 มีเงื่อนไขการสร้างป่าศก.) ถือเป็นหมายเหตุหลัก  
(**15.99** ล้านไร่) ตามลำดับของการเพิ่มป่า ศก. ตามเป้าหมาย **15%**
- แนวทางปฏิบัติการส่งเสริมการปลูกในแต่ละพื้นที่ดังกล่าว มีความแตกต่างกันตามบริบทของพื้นที่
- การใช้งบประมาณรัฐปลูกสร้างป่าเศรษฐกิจไม่ใช่คำตอบสุดท้าย
- การสร้างแรงจูงใจในการปลูกต้นไม้หรือปลูกป่าโดย **ใช้กลไกการตลาด** เป็นสิ่งสำคัญ

# ปัจจัยเสริมความสำเร็จ

- **Carbon Neutral Economy / Carbon Credit / Bio Circular Green Economy-BCG / Thailand Voluntary Emission Reduction Program: T-VER** กลไกการลดก๊าซเรือนกระจก ภายใต้อนุสัญญา **UNFCCC**
- การพัฒนาระบบการจัดการอย่างยั่งยืน/การรับรองไม้
- การใช้เครื่องมือทางการเงิน การคลัง และด้านเศรษฐศาสตร์ กลไกการตลาด เช่น ธนาคารต้นไม้ มาตรการลดหย่อนภาษี กองทุนปลูกไม้เศรษฐกิจ กลไกการจ่ายค่าตอบแทนคุณระบบนิเวศ (**Payment for Environmental Service: PES**)
- การจัดทำเขตเศรษฐกิจพิเศษไม้เศรษฐกิจ
- การพัฒนาระบบฐานข้อมูลการส่งเสริมการปลูกป่า

**ขอบคุณครับ**

