

การเปลี่ยนผ่านสู่ดิจิทัล มิติทางสังคม และ การมีส่วนร่วม

ไกลท็อง ไททอยการ
social technology institute
socialtech.or.th

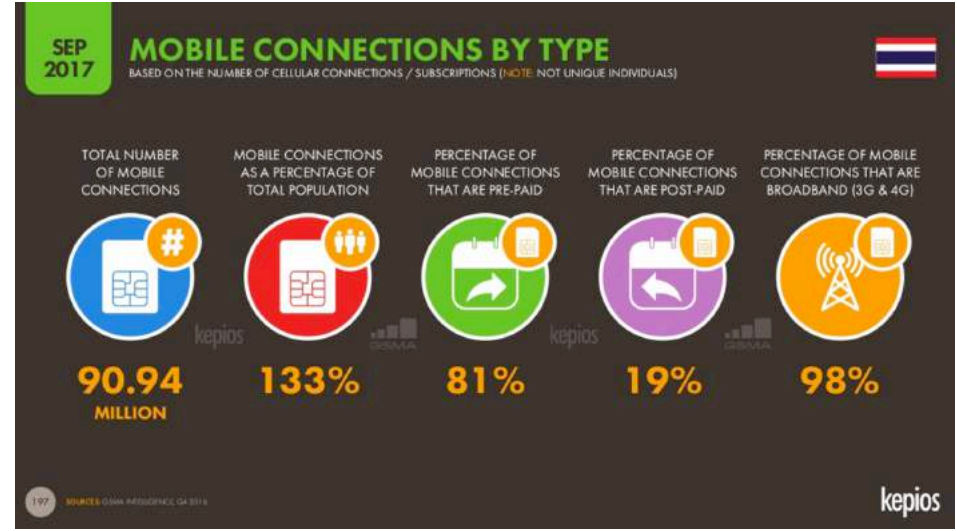

Info : <https://keprios.com/special-posts/apac2017iduai>

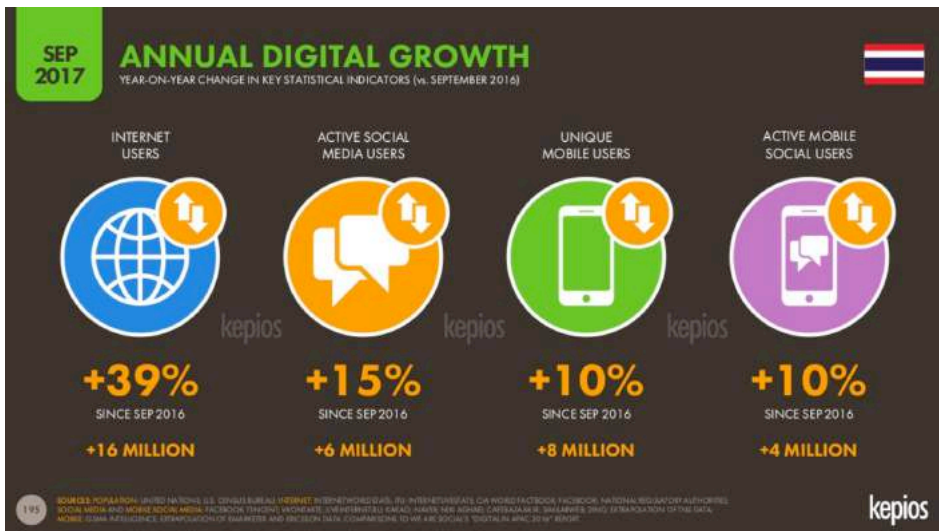

SEP 2017

APAC INTERNET USE RANKINGS

BASED ON THE NUMBER OF INTERNET USERS COMPARED TO TOTAL POPULATION

HIGHEST INTERNET PENETRATION

#	HIGHEST PENETRATION	%	TOTAL USERS
01	JAPAN	93%	118,453,595
02	SOUTH KOREA	92%	47,013,649
03	HONG KONG	88%	6,461,894
04	NEW ZEALAND	87%	4,078,993
05	AUSTRALIA	87%	21,176,595
06	BRUNEI	86%	380,000
07	THAILAND	83%	57,000,000
08	SINGAPORE	83%	4,713,141
09	MACAU	80%	495,052
10	MALAYSIA	78%	24,554,255

FASTEST INTERNET PENETRATION GROWTH

#	FASTEST GROWTH	+%	USER GROWTH
01	SAMOA	+54%	+36,000
02	INDONESIA	+51%	+44,600,000
03	CAMBODIA	+43%	+2,157,409
04	LAOS	+43%	+600,000
05	THAILAND	+39%	+16,000,000
06	VANUATU	+38%	+22,960
07	BANGLADESH	+36%	+19,406,000
08	PAKISTAN	+30%	+10,250,441
09	VIETNAM	+29%	+14,471,721
10	MYANMAR	+27%	+3,199,597

kepios

SEP 2017

APAC SOCIAL MEDIA USE RANKINGS

BASED ON THE NUMBER OF ACTIVE SOCIAL MEDIA ACCOUNTS COMPARED TO TOTAL POPULATION

HIGHEST SOCIAL MEDIA PENETRATION

#	HIGHEST PENETRATION	%	TOTAL USERS
01	BRUNEI	89%	380,000
02	SOUTH KOREA	84%	42,746,000
03	SINGAPORE	79%	4,500,000
04	HONG KONG	76%	5,600,000
05	COOK ISLANDS	75%	13,000
06	MALDIVES	73%	320,000
07	MALAYSIA	73%	23,000,000
08	NEW ZEALAND	70%	3,300,000
09	AUSTRALIA	70%	17,000,000
10	THAILAND	67%	46,000,000

FASTEST SOCIAL MEDIA PENETRATION GROWTH

#	FASTEST GROWTH	+%	USER GROWTH
01	KIRIBATI	+163%	+15,500
02	COOK ISLANDS	+113%	+6,900
03	VANUATU	+69%	+22,000
04	LAOS	+54%	+700,000
05	NAURU	+50%	+1,300
06	PAPUA NEW GUINEA	+43%	+180,000
07	INDIA	+40%	+61,000,000
08	CAMBODIA	+38%	+1,600,000
09	SOLOMON ISLANDS	+37%	+15,000
10	MYANMAR	+36%	+4,000,000

kepios

Digital in APAC in 2017 - IQUIN Special Report

SEP 2017

APAC MOBILE SOCIAL MEDIA USE RANKINGS

BASED ON THE NUMBER OF ACTIVE MOBILE SOCIAL MEDIA ACCOUNTS COMPARED TO TOTAL POPULATION

HIGHEST MOBILE SOCIAL MEDIA PENETRATION

#	HIGHEST PENETRATION	%	TOTAL USERS
01	SOUTH KOREA	84%	42,746,000
02	BRUNEI	77%	330,000
03	SINGAPORE	72%	4,100,000
04	HONG KONG	69%	5,100,000
05	COOK ISLANDS	69%	12,000
06	MALDIVES	69%	300,000
07	MALAYSIA	66%	21,000,000
08	THAILAND	64%	44,000,000
09	CHINA	64%	895,590,000
10	NEW ZEALAND	62%	2,900,000

FASTEST MOBILE SOCIAL MEDIA PENETRATION GROWTH

#	FASTEST GROWTH	+%	USER GROWTH
01	KIRIBATI	+238%	+17,600
02	COOK ISLANDS	+135%	+6,900
03	VANUATU	+89%	+24,000
04	PAPUA NEW GUINEA	+76%	+250,000
05	LAOS	+73%	+800,000
06	MYANMAR	+67%	+6,000,000
07	SOLOMON ISLANDS	+58%	+19,000
08	CAMBODIA	+57%	+2,000,000
09	NAURU	+57%	+1,300
10	INDIA	+55%	+72,000,000

kepios

ข้อมูลแบบเปิด (Opendata)

ไกลก้อง ไททอยการ
social technology institute
socialtech.or.th

อย่างไรจึงเรียกว่า 'เปิด'?

✓ หลัก 8 ประการแห่งการเป็นฐานข้อมูลเปิดจาก-Resource.org-

- I. **สมบูรณ์ (complete)** – ข้อมูลสาธารณะทั้งหมดถูกเปิดให้ใช้ได้-ข้อมูลสาธารณะหมายถึงข้อมูลที่ไม่ขัดกับข้อกำหนดความเป็นส่วนตัว-ความมั่นคงหรือเอกลักษณ์ที่ช่วยเหตุผล-
- II. **ขั้นแรก (primary)** – ข้อมูลถูกรวบรวมที่ต้นทาง-มีความละเอียดข้อมูลถึงระดับสูงสุดที่เป็นไปได้-ไม่ได้อยู่ในรูปแบบผลรวมหรือรูปแบบที่ถูกแก้ไข-
- III. **ทันการณ์ (timely)** – ข้อมูลถูกเปิดให้ใช้อย่างรวดเร็วที่สุดตามความจำเป็น-เพื่อรักษาคุณค่าของข้อมูลดังกล่าว-
- IV. **เข้าถึงได้ (accessible)** – ข้อมูลถูกเปิดให้ใช้ได้โดยประเภทต่างๆ-ของผู้ใช้ที่กว้างที่สุด-เพื่อวัตถุประสงค์ที่กว้างที่สุด-

ที่มา : Open Dream แปลจาก [Open Government Data Principles](#) ที่ [resource.org](#)

อย่างไรจึงเรียกว่า 'เปิด'?

✓ หลัก 8 ประการแห่งการเป็นฐานข้อมูลเปิดจาก Resource.org

- V. **ประมวลได้โดยเครื่อง (machine processable)** – ข้อมูลถูกจัดโครงสร้างอย่างสมบูรณ์เพื่อให้ประมวลผลอัตโนมัติได้
- VI. **ไม่เลือกปฏิบัติ (non-discriminatory)** – ข้อมูลถูกเปิดแก่ทุกคน โดยไม่ต้องลงทะเบียนเพื่อใช้
- VII. **ปลอดกรรมสิทธิ์ (non-proprietary)** – ข้อมูลถูกเปิดให้ใช้ในรูปแบบข้อมูลที่ไม่ต้องการไม่มีสิทธิขาดในการควบคุมแต่ผู้เดียว
- VIII. **ไม่ต้องขออนุญาต (license-free)** – ข้อมูลไม่ตกอยู่ภายใต้กฎระเบียบใดๆ ด้านลิขสิทธิ์ สิทธิบัตร เครื่องหมายการค้า หรือความลับทางการค้า การกำหนดขอบเขตความเป็นส่วนตัว ความมั่นคง และเอกลักษณ์ที่ช่วยเหตุผล นั้นอาจอนุญาตให้ทำได้

ที่มา : Open Dream แปลจาก [Open Government Data Principles](#) ที่ [resource.org](#)



DATA TOPICS - IMPACT APPLICATIONS DEVELOPERS CONTACT

The home of the U.S. Government's open data

Here you will find data, tools, and resources to conduct research, develop web and mobile applications, design data visualizations, and more.

GET STARTED
SEARCH OVER 131,501 DATASETS

Health Care Provider Charge Data

BROWSE TOPICS



Agriculture



Climate



Education



Energy



Finance



Geospatial



Global Development



Health



Jobs & Skills



Public Safety



Science & Research



Weather



Home Data Apps Interact

NII

The National Information Infrastructure exemplars work

Open Government Partnership

Call for nominations - Open Government Awards 2015



Four challenges for the future of Open Data



ODUG on the NII



Open Data Champions



Housing Land Availability Assessment

FAQ Code of conduct Accessibility Cookies policy Privacy Webmaster policy Contact Terms and conditions API About

ONE DATA INDONESIA

DATA VISUALISASI APLIKASI KOMUNITAS TENTANG IDDJ 2016

/ Kumpulan data

Organisasi

- Pemerintah Provinsi... (318)
- Badan Pusat Statistik (170)
- Pemerintah Kabupte... (168)
- Badan Informasi Geo... (65)
- Pemerintah Kota Ban... (61)
- Kementerian Kesehatan (59)
- Kementerian Kelautan... (56)
- Kementerian Lingku... (48)
- Kementerian Perenca... (45)
- Kementerian Pendi... (39)
- Show More Organisasi

Search datasets...

1.211 dataset found

Order by: Relevance

Jumlah Penerimaan Negara Bukan Pajak (PNBP)

*Nilai target, realisasi, dan persentase Penerimaan Negara Bukan Pajak (PNBP) menurut sumber PNBPDB satelit kelautan dan perikanan menurut dasar harga berlaku dan harga konstan...

Pembiayaan Pemerintah Indonesia berdasarkan Anggaran Pendapatan dan Belanja N...

Dataset ini berisi total nilai pembiayaan Pemerintah Indonesia (terhadap defisit) berdasarkan APBN. Penjelasan mengenai Variabel pada Dataset ini: tahun: Tahun APBN...

Belanja Pemerintah Indonesia berdasarkan Anggaran Pendapatan dan Belanja Nega...

Data go.th

หน้าแรก ชุดข้อมูล แผนที่และอื่น เอกสารเผยแพร่ ข่าวสารและประกาศ แผนที่

910 รายการ

ข้อมูลหลัก LAT/LONG ที่ตั้งส่วน

ข้อมูลหลัก: LAT/LONG ที่ตั้งส่วน (แบบ Microsoft Excel) ใช้ได้ทั้งจากข้อมูลแบบตารางหรือแบบกราฟิก

รายได้เฉลี่ยต่อหัวของประชากรจีน จำนวนตามภาค และจังหวัด พ.ศ. 2541 - 2558

รายได้เฉลี่ยต่อหัวของครัวเรือน พ.ศ. 2541 - 2558

จำนวนการจดทะเบียน (สอง) ณ วันที่ 29 กุมภาพันธ์ 2559

สถิติจำนวนรถจดทะเบียนรถยนต์, รถจักรยานยนต์, ขนถ่าย, จำนวนรถจักรยานยนต์ตามภูมิภาคต่างๆ และภูมิภาคต่างๆตามจังหวัด และภูมิภาคต่างๆตามจังหวัด

ข้อมูลการจดทะเบียนนิติบุคคล พ.ศ. 2558 รายชื่อนิติบุคคลจดทะเบียนใหม่ เดือนเมษายน

รายชื่อนิติบุคคลจดทะเบียนรถยนต์, รถจักรยานยนต์, ขนถ่าย, จำนวนรถจักรยานยนต์ตามภูมิภาคต่างๆ และภูมิภาคต่างๆตามจังหวัด และภูมิภาคต่างๆตามจังหวัด

รายชื่อหน่วยงานของรัฐประเภทของการเงินและการธนาคารและการสื่อสารโทรคมนาคม

รายชื่อหน่วยงานของรัฐประเภทของการเงินและการธนาคารและการสื่อสารโทรคมนาคม

data.go.th ปัจจุบันมี 910 ชุดข้อมูล

GLOBAL OPEN DATA INDEX

Places Datasets Download Insights Methodology About Help

Home / Places

Place overview

Open Knowledge Foundation จัดทำดัชนีด้าน Open Data Open Data Index

Table view Map view

http://index.okfn.org

Rank	Place	Government Budget	National Statistics	Procurement	National Laws	Administrative Boundaries	Draft Legislation	Air Quality	National Maps	Weather Forecast	Company Register	Government Spending	Election Results	Locations	Water Quality	Land Ownership	Score
41	South Africa	Green	Green	Green	Green	Green	Green	Green	Green	Green	Green	Green	Green	Green	Green	Green	40%
41	Thailand	Green	Green	Green	Green	Green	Green	Green	Green	Green	Green	Green	Green	Green	Green	Green	40%
41	Bulgaria	Green	Green	Green	Green	Green	Green	Green	Green	Green	Green	Green	Green	Green	Green	Green	40%

ดัชนีด้าน Open Data ของไทยปี 2016 อยู่ที่อันดับที่ 41 จาก 94 ประเทศ ดีขึ้นจาก 2015 ที่ 40

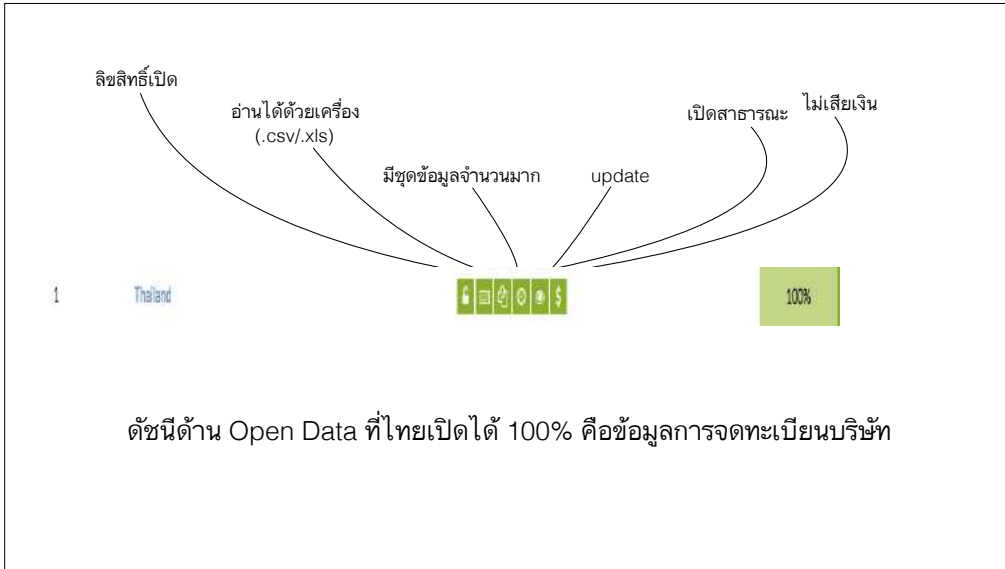

การนำข้อมูลมาสร้างต้นแบบนวัตกรรมด้านคอร์รัปชั่น

SME.sk open data

Open Public Procurement
Slovak tenders since 2009

TRANSPARENCY INTERNATIONAL SLOVAKIA

Number of contracts: 779
Contracts value: 886 889 605 €

Name	Amount	Share
Ministerstvo vnútra Slovenskej republiky	349 125 763 €	59.41 %
Trnavská univerzita v Trnave	26 000 000 €	4.43 %
Slovenská správa ciest	14 087 217 €	2.40 %
Národný ústredný úrad zdravotníctva a očkovacích látok, a.s.	6 449 067 €	1.44 %
INUNA PHARM, a.s.	7 927 840 €	1.35 %
LESY Slovenskej republiky, štátny podnik	7 000 418 €	1.19 %
Národná zdravotnícka spoločnosť, a.s.	5 180 134 €	0.88 %
General Plastic, a.s.	4 885 000 €	0.80 %

<http://tender.sme.sk>

ข้อมูลจัดซื้อ จัดจ้าง ของสาธารณรัฐเช็ก มีข้อมูลที่เป็น visualize และ dataset ให้ดาวน์โหลด ทั้งผู้ผลิต ผู้จำหน่าย หน่วยงานที่จัดซื้อ รูปแบบการจัดซื้อจัดจ้าง

Construction overview

Contract details

Disbursement status

Construction site photo updates

Web camera video updates

Information on stakeholders

Other related information & List of sanctions

D-Day 206

Total Construction Period: 3207
Elapsed Construction Period: 3001

Construction status: 83.44% (planned), 83.56% (actual), 100.1% (completion)

Bird's eye view of the construction site

상세정보

Category	Information
공시위치	서울시 용마교 복단 - 행당동 행당중...
공사기간	2007-03-22 - 2015-12-31
사업규모	- 도로개설: L=1,050m, B=6 - 16.3m (교량 1,73m, 톨게 847m, 교차...
주무기관	도시개발사업본부 공행규 (Tel: 3707-0472)
감리사	주회사 명화엔지니어링 한양중 (책임감리원) (Tel: 3395-0842)
시공사	한상공영(주) 주영수(현영대리인) (Tel: 2261-4595)
시액액	362,2 억원 // 402,0 억원

facebook twitter

Register for the site-visit

Video clip of the briefing session

ภาษีไปไหน?

ระบบสืบค้นข้อมูลการใช้จ่ายของภาครัฐ
Thailand Government Spending

ค้นหาโครงการ

ตัวอย่างคำค้น: อาคาร ระบบน้ำ สีเคออลเมช จีโชนลิสม โรงเรือน AEC โรงเรือน เมลา



Budget

ภาพรวมสถิติ



แผนที่การจัดสรรงบประมาณ



จัดอันดับหน่วยงาน

EGEA

About us

• เปิดให้บริการข้อมูลการใช้จ่ายภาครัฐ -- 40 ชุด ณ วันที่ 31/10/2558

ส่วนนิติศาสตร์ พ.ศ. 2558 ส่วนพระราชบัญญัติสิทธิบัตร 2537 สำนักงานรัฐบาลอิเล็กทรอนิกส์ (องค์การมหาชน) (สอ.)

โทรศัพท์ : โทรสาร : อีเมล : contact@ega.or.th

ภาษีไปไหน?

กาฬงกรณ์

ปีงบประมาณ 2558

งบประมาณที่คิด (ล้านบาท) 985,244.25

งบประมาณที่ใช้ (ล้านบาท) 956,596.95

จำนวนโครงการรวม 2,920,050 โครงการ

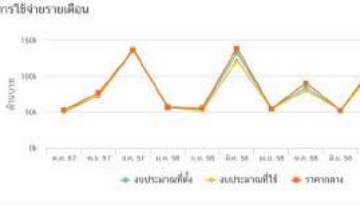

การใช้จ่ายรายเดือน

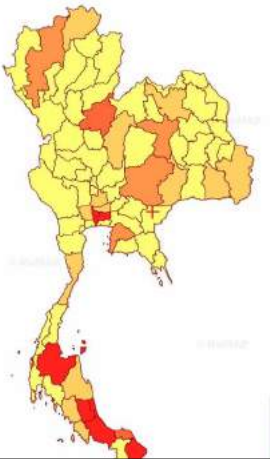

10 โครงการงบประมาณสูงที่สุด

10 จังหวัดที่ใช้งบประมาณสูงที่สุด

10 จังหวัดที่มีโครงการมากที่สุด

ปริมาณและงบประมาณของ 10 จังหวัดที่ใช้งบประมาณสูงที่สุด

Legend: งบประมาณที่ใช้

- ≤ 5,000 ล้านบาท
- 5,000 ล้านบาท - 10,000 ล้านบาท
- 10,000 ล้านบาท - 15,000 ล้านบาท

การพัฒนานวัตกรรมที่เกี่ยวข้องกับ Opendata



- Crowdsourced Data**
from Citizens
ex Citizen Report
- Automated Data**
from Sensors and Surveillance Device
ex Air Quality, People Flow, Traffic light, GPS
- Open Data**
from private and public sectors
ex Yearly Stat, Monthly Report, Mobile App
- Social Data**
from Internet
ex Facebook, Instagram, Twitter



How it works

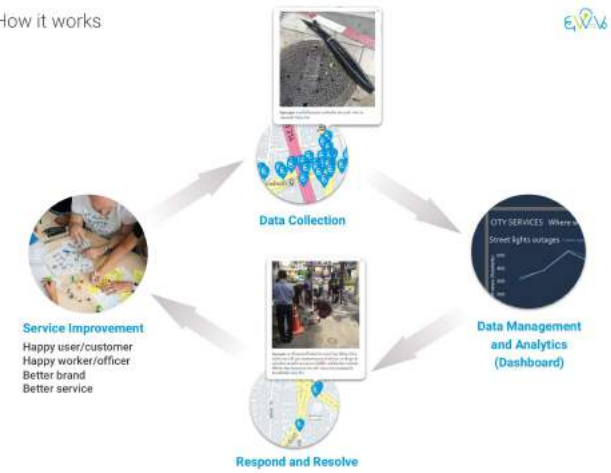

Website



User-facing web app

Data Collecting system
ex: Citizen report, Customer complaint

Admin web app

Data Management and Analytics system
ex: Data processing, AI, Data Analytic

Mobile Devices

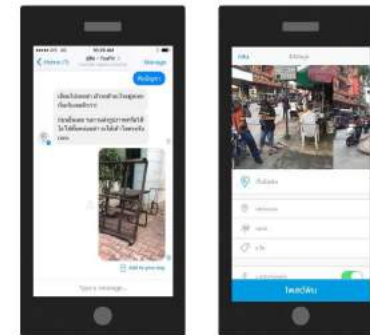

Chatbot

Web App

YouPin is 100% mobile friendly

Varee www.varee.info

หน้าเว็บไซต์ Varee แสดงแผนที่ของจังหวัดนนทบุรี โดยมีจุดสีเขียวกระจายอยู่ทั่วพื้นที่เมืองและบริเวณรอบนอก ซึ่งแสดงถึงสถานีตรวจวัดคุณภาพอากาศ. ด้านบนของหน้าเว็บมีแถบนำทางและช่องค้นหา. ด้านล่างมีรูปภาพและข้อความเกี่ยวกับบริการ.

whenbreathing <https://whenbreathing.com>

หน้าเว็บไซต์ whenbreathing แสดงข้อมูลคุณภาพอากาศแบบเรียลไทม์. ด้านบนมีแถบนำทางและปุ่มค้นหา. ส่วนกลางเป็นแผนที่แสดงตำแหน่งสถานีตรวจวัด. ด้านขวาเป็นแผงข้อมูลสรุปที่แสดง AQI: 80 และสถานะ 'คุณภาพอากาศดี'. ด้านล่างมีปุ่มแชร์ไปยัง Facebook, Twitter, และ Google+.

EDM Alert <http://www.safetyalert.me/>

หน้าเว็บไซต์ EDM Alert แสดงแผนที่ของภูมิภาคเอเชียตะวันออกเฉียงใต้ โดยมีไอคอนสีส้มวางซ้อนกันหนาแน่นในบริเวณประเทศไทยและประเทศเพื่อนบ้าน. ด้านบนมีแถบนำทางและปุ่มค้นหา. ด้านล่างมีข้อความเกี่ยวกับบริการแจ้งเตือนภัย.

ประเภท	จำนวน
จำนวนผู้ป่วยนอก (คน)	15,878,069
จำนวนผู้ป่วยนอก (ตัว)	24,560,081
จำนวนผู้ป่วยใน (คน)	462,499
จำนวนผู้ป่วยใน (ตัว)	1,821,720

หน้าเว็บไซต์ hdcservice.moph.go.th แสดงแดชบอร์ดสรุปข้อมูลการให้บริการสาธารณสุข. ด้านบนมีแถบนำทางและปุ่มค้นหา. ส่วนกลางเป็นการ์ดสรุปข้อมูลสำคัญ. ด้านล่างเป็นกราฟแสดงแนวโน้มการให้บริการผู้ป่วยนอก (OPD) และผู้ป่วยใน (IPD) ตลอดทั้งปี.

<https://hdcservice.moph.go.th>

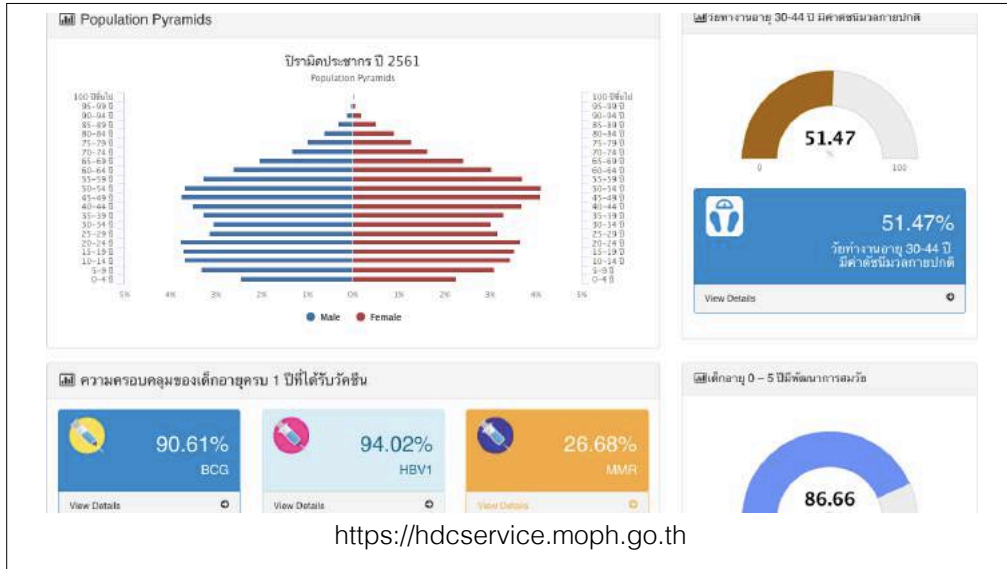

Hack + Marathon

- สร้างนวัตกรรม
- โจทย์การแข่งขัน
- ลงมือทำ
ในช่วงเวลาที่กำหนด



